



webdental.cl

PERIÓDICO DE ODONTOLOGÍA / AÑO 9 / Nº 112

ENERO-FEBRERO



LA GRANDEZA ES
EL RESULTADO DE
LA EXPERIENCIA.



Neodent® Filial Chile

Dirección Cerro el Plomo 5420, oficina 1101. Las Condes, Santiago
Teléfono: 2 22992710
Página web: <https://www.straumann.com/neodent/cl>
Correo: contacto.cl@neodent.com





Sebastián Jiménez P.,
@jimenosky
Director Ejecutivo
Webdental.cl – Salud y Vida TV

GRACIAS

Siempre es importante -y necesario- dar las gracias. Ciertamente.

Y si bien, periódicamente lo hacemos agradeciendo a cada uno de ustedes por acompañarnos en este largo camino; docentes, alumnos; a nuestros amigos (los de verdad); a las empresas que lo hacen posible; a las instituciones gremiales, universitarias y de especialidad que confían en nuestro trabajo, y por supuesto al hermoso grupo de profesionales que componen lo que conocemos como **webdental.cl**; creemos necesario hoy darle **“gracias a la vida”**.

Sí. A la vida en su máxima expresión. Por lo maravillosa que es en sí misma.

El término vida (en latín: *vita*), desde la biología, hace referencia a aquello que distingue a los animales, plantas, hongos, protistas, arqueas y bacterias del resto de las realidades naturales. Implica las capacidades de organización, crecimiento, metabolizar, responder a estímulos externos, reproducción (en algunas definiciones) y muerte.

La evidencia sugiere que ha existido vida en la Tierra al menos desde hace 3770-4280 millones de años y se estima que surgió hace 4350 millones de años.

Científicamente, podría definirse como la capacidad de administrar los recursos internos de un ser físico de forma adaptada a los cambios producidos en su medio, sin que exista una correspondencia directa de causa y efecto entre el ser que administra los recursos y el cambio introducido en el medio por ese ser, sino una asíntota de aproximación al ideal establecido por dicho ser, ideal que nunca llega a su consecución completa por la dinámica del medio.

Y aunque el concepto de vida es difícil de definir (o entender), ya que dependiendo de la disciplina en la que nos situemos serán obtenidas diversas respuestas, que pueden resultar hasta antagónicas entre sí, podríamos resumir que:

- **Desde la Biología**, la vida se define como la capacidad de nacer, respirar, desarrollarse, procrear, evolucionar y morir. Además, para considerar que haya vida desde esta óptica, es necesario que haya un intercambio de materia y energía.

- **Desde la física**, la vida puede ser enten-

dida como el tiempo que duran las cosas o bien como la fase evolutiva, es decir, que las estrellas tienen vida, algo que resultaría incompatible desde la biología.

- **La vida, desde la filosofía**. también es difícil de definir, ya que dependiendo del filósofo y la corriente que se analice, la respuesta que se obtendrá será diferente. Encontramos filósofos en contra de la distinción hecha anteriormente entre “cuerpo y alma” o “razón y cuerpo”. Para otros filósofos, la vida es un conjunto de experiencias. Dentro de esta concepción la vida no puede ser entendida por las otras disciplinas ya que es algo que acontece, le sucede a los seres vivos, es por ello que no puede ser definida a ciencia exacta.

Podríamos seguir presentando definiciones y presentando “paja molda” con respecto al concepto vida, pero **¿Qué sería de la Vida si no tuviéramos ganas de Vivirla?**

Y es aquí donde nos detendremos: “Vivir la Vida” en su más amplio y hermoso sentido de la palabra. Para algunos vivir la vida es algo así como viajar lo más que se pueda, conocer y descubrir cosas, lugares, personas.

Son cientos de miles de personas que sostienen que la vida está relacionada con el éxito: personal, laboral, etcétera.

También constituir una familia, tener hijos, y seguir los patrones establecidos por la sociedad. Para otros, vivir la vida es carretear, gozar, simplemente “pasarla bien” donde sea y con quién sea.

Como sea, lo importante es “vivirla” ... y de vez en cuando AGRADECER, por todo lo que la vida nos da.

Y aunque hayan pasado 2 años en la que “un bicho”, simplemente intentó quitarnos parte de nuestra vida, nos sentimos con la necesidad de dar las gracias, pues haber estado en casa, nos sirvió para reencontrarnos con lo más importante y sagrado: la familia.

Hemos escuchado mil veces “la vida es una sola”, “vivir la vida a concho”, “living la vida loca” y tantas otras... y de eso se trata la vida: ¡de vivirla!

De nuevo... **GRACIAS** por seguir y por permitirnos estar junto a ustedes.

Gracias a la vida, al Rock y a cada uno de los que leen esta editorial (y a los que no, también).

DIRECTOR EJECUTIVO **SEBASTIÁN JIMÉNEZ P.**

GERENTE DE NEGOCIOS **SOFÍA POLLMANN F.** DISEÑO Y DIAGRAMACIÓN **SIBILA POLLMANN F.** EJECUTIVA COMERCIAL **KARINA MAHECHA A.** SECRETARÍA EJECUTIVA **ANITA PASTÉN F.**

WEB DENTAL LTDA.

Dirección: **Pérez Valenzuela 1686, of. 48, Providencia - Santiago de Chile** Fono: **(+56-2) 2783 1344** Cel.: **(+56-9) 7664 4617**

Web: **www.webdental.cl** E-mail: **info@webdental.cl** Suscripciones: **suscripciones@webdental.cl**

Venta de Publicidad: **Karina Mahecha A.** Mail: **karina@webdental.cl** Cel: **(+56-9) 59049790**

LAS OPINIONES Y AVISOS PUBLICADOS SON RESPONSABILIDAD ÚNICA Y EXCLUSIVA DE SUS PROPIOS AUTORES.

TIRAJE: 3.000 EJEMPLARES. PROHIBIDA SU VENTA.



facebook.com/webdentalchile



twitter.com/webdental_cl



youtube.com/WebDentalChile



webdental.cl





TALQUINA, ODONTÓLOGA Y ACADÉMICA:

MARÍA ELISA QUINTEROS

LA CIRUJANO DENTISTA PRESIDENTA DE LA CONVENCION CONSTITUCIONAL

EL PAPEL DEL PRESIDENTE DE LA CONVENCION ESTÁ MARCADO POR LA BÚSQUEDA DE ACUERDOS, LO QUE RESULTA FUNDAMENTAL EN EL SEGUNDO TIEMPO DEL ÓRGANO, DONDE EN FEBRERO SE COMENZARÁN A VOTAR LAS NORMAS CONSTITUCIONALES EN EL PLENO DE LA CONVENCION.

A seis meses del plazo final para presentar al país un proyecto de nueva Constitución y luego de 9 votaciones, la convencional María Elisa Quinteros (parte de Movimientos Sociales Constituyentes) logró obtener las 78 preferencias suficientes (de 154), para llegar a la testera del órgano redactor y quedar al mando del trabajo durante los próximos meses para la redacción de la propuesta de nueva Constitución.

Junto con agradecer los vítores y aplausos que recibió de sus pares al momento de dirigirse a la silla donde se oficializaría la presidencia a la Convención, Quinteros señaló emocionada y con convicción: “Espero que este proceso lo sepamos conducir con sabiduría, entendimiento, fortaleza, donde podamos unirnos todos los sectores en pro de lo que necesitamos para el país, para todos los pueblos de Chile, que es unidad, transformación, paz y justicia (...) vamos a hacer todo lo que esté a nuestro alcance y más para darle continuidad a este proceso, de la mano por supuesto de quienes han participado en la mesa inicial. Tomar desde ellos sus lecciones, aprendizajes, los tropiezos, para que podamos salir adelante todas y todos y dar respuesta a lo que nos tiene acá, que es darnos un nuevo acuerdo social para el pueblo de Chile”.

Aplicada, metódica y capaz de construir acuerdos transversales, como lo demostró en el trabajo que hizo como coordinadora en la Comisión de Ética, es como describen algunos convencionales a María Elisa Quinteros Cáceres.

María Elisa Quinteros (40 años), es Odontóloga e investigadora de la Universidad de Talca. Durante 8 años trabajó en el Departamento de Salud de Hualañé (donde presidió la Asociación de funcionarios). Posee un magíster y doctorado en salud pública en la Universidad de Chile y actualmente se desempeña como investigadora y académica del Departamento de Salud Pública de la Universidad de Talca. Es miembro del directorio de la Sociedad Chilena de Epidemiología y parte del Comité Ejecutivo del Capítulo Latinoamericano de la Sociedad

Sigue en Página 6



Productos & Servicios
URIEL

Doris Rubilar y Cia. Ltda. - Uriel Eventos
General Holley #2381 Of. 903
Providencia - RM - Chile

+562 2378 9920 | +569 9051 3070
www.urielrubilar.cl
urieleventos@gmail.com

Expertos en Productos y Servicios para
Pacientes y Profesionales



PHARMA INVESTI **PHILIPS** **CURAPROX** **Colgate** **VOCO** **Oral-B** **DENTAID** **Nordent**

LA GRANDEZA ES
EL RESULTADO DE
LA EXPERIENCIA.

 **NEODENT**[®]
A STRAUMANN GROUP BRAND



Neodent® Filial Chile

Dirección Cerro el Plomo 5420, oficina 1101. Las Condes, Santiago
Teléfono: 2 22992710
Página web: <https://www.straumann.com/neodent/cl>
Correo: contacto.cl@neodent.com

 **NEODENT**[®]
A Straumann Group Brand

“

Necesitamos para el país unidad, transformación, paz y justicia. Vamos a hacer todo lo que esté a nuestro alcance y más para darle continuidad a este proceso y que esté de la mano de quienes han participado en la mesa inicial, tomar de ellos sus lecciones, aprendizajes y tropiezos para que todas y todas podamos salir adelante dar respuesta a lo que nos tiene acá, que es darnos un nuevo acuerdo social para los pueblos de Chile”

Internacional de Epidemiología Ambiental. También integra la Fundación Afluentes, Red Ambiental del Maule.

¿Cuál cree que será su sello al mando de la Convención? ¿Cómo le gustaría que su presidencia fuera recordada en generaciones futuras?

Me gustaría que me recordaran como lo que soy. Una mujer muy sencilla, yo no tengo muchas pretensiones salvo el de vivir, pasar por este mundo tranquilamente y vivir lo mejor que se pueda. Que, si una puede hablar con alguien y con cada interacción que una tenga, que sea en paz, eso es como lo que siempre ha estado en cada relación humana que emprendo. El sello de región por supuesto, con vocación de servicio público, como mi mamá que pasó toda su vida laboral como empleada pública. Una persona amable, sincera, y con rectitud. Con responsabilidad, que asumió este desafío sin haberlo buscado, que, gracias a sus metódicas, su ordenamiento y todo lo previo que ha vivido, pudo ayudar a terminar el proceso constituyente y terminar en un buen puerto.

SUS VOTACIONES Y SUS POSTURAS CONSTITUCIONALES

Uno de los primeros debates, y los más álgidos de la Convención fue

lo relativo a mantener o modificar el quórum de dos tercios -establecido en la reforma al capítulo XV que habilitó el proceso constituyente- y que se dio durante la discusión del reglamento de funcionamiento.

De hecho, en las tres votaciones que se realizaron sobre el quórum de dos tercios, la nueva presidenta estuvo siempre en contra. Dos fueron propuestas que su colectivo junto a otros hicieron para modificar el quórum y que finalmente fueron rechazadas. Mientras que la otra fue una moción que solicitaba mantener los 2/3 como quórum de aprobación de normas constitucionales y que fue aprobada por el pleno pero que ella votó en contra.

En lo que va de proceso, en tanto, Quinteros se ha definido como ecologista, como “ecoconstituyente” y ha defendido varias de las mociones presentadas sobre ese tema. En ese sentido, según consta del análisis de todas las votaciones que se han realizado en la Convención -hecho por la plataforma Scanner Constituyente de Unholster- en varias de las materias para incluir la palabra “naturaleza” en algún artículo del reglamento o de una comisión, Quinteros ha dado su voto. Asimismo, es evidente, en varias votaciones, que está por la defensa del agua como un bien nacional de uso público.

Las Últimas Noticias / Lunes 11 de enero de 2021

EL DÍA



Se realizaron mediciones durante un año.

La doctora en Salud Pública, María Elisa Quinteros

Chilena gana concurso internacional de tesis doctoral

VALENTINA ESPINO

María Elisa Quinteros (39), doctora en salud pública de la Universidad de Chile, fue la ganadora del concurso internacional “Thesis of the Year”, que premió a la mejor tesis doctoral del año 2019, por su investigación sobre el impacto de la contaminación del aire en mujeres embarazadas y sus hijos recién nacidos, en las comunas de Temuco y Padre Las Casas, en la Región de La Araucanía.

Fue premiada por su investigación sobre el impacto de la contaminación del aire en mujeres embarazadas de Temuco.

El certamen fue organizado por la Global Challenges University Alliance 2030, una red de 13 universidades que busca contribuir al desarrollo global sostenible. Entre sus integrantes están la Michigan State University (EE.UU.), University of Hong Kong (Hong Kong), Örebro University (Suecia) y la Universidad de Chile, entre otras.

Quinteros cuenta que cuando leyó el correo electrónico con la noticia “no lo podía creer, porque el nivel de competencia era bastante alto. Es un reconocimiento a cuatro años de doctorado intenso, donde trabaja-

mos con pocos recursos pero con mucho corazón y compromiso con la comunidad”, dice.

¿Cómo hizo la investigación?
“Instalamos monitores en 40 puntos de la ciudad para medir el material particulado fino (MP2, 5) proveniente de la contaminación por quema de leña residencial para calefacción. Compramos algunas piezas a la Universidad de Harvard y el resto los construimos nosotros, porque era imposible financiarlos con nuestro presupuesto.

¿Construyeron los medidores?

“Sí, compramos lo esencial: una barra de 40 centímetros que aloja las partículas contaminantes en un filtro que luego se saca y se envía a Estados Unidos para un análisis de laboratorio. El resto lo construimos con madera y baldes. El costo nos salió por \$1.000.000 cada monitor comparado con \$3.000.000 que es el valor real de cada uno.

Quinteros hizo un cruce de información entre la medición de los monitores y una base de datos del Hospital de Temuco con los partos registrados entre los años 2009 y 2015.

“Los resultados de las mediciones arrojaron que mayor cantidad de MP2, 5 en el ambiente aumenta el riesgo de preeclampsia (alta de presión durante el embarazo)”, cierra.

En diciembre del año pasado, convencionales de derecha presentaron una declaración que condenaba todo tipo de violencia como acción política que finalmente fue rechazada. Quinteros, evidentemente, votó en contra de esa declaración como también lo hicieron FA, Colectivo Socialista y otros grupos. En respuesta de esa declaración, constituyentes de izquierda y centro izquierda presentaron otra declaración que finalmente fue aprobada pero que Quinteros también rechazó.

Vista System

el surtido completo para el diagnóstico digital

CONOCE LA LÍNEA DE
IMAGENOLOGÍA DÜRR DENTAL

**Vista
Vox S Ceph**

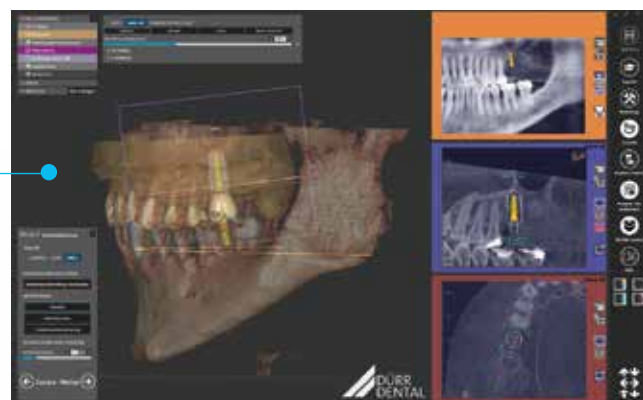

**Vista
Intra DC**



**Vista
Scan Mini**



Opción de financiamiento
directo previo evaluación.

Contáctanos

Alexis Hurtado

Brand Manager Dürr Dental Imaging Chile

✉ ahurtado@linemedglobal.com

☎ +569 4015 1133 



Cirugía guiada usando la técnica de triple escaneo modificada para edéntulos completos



Dr. Pablo Matamala Bahamondes

Cirujano Dentista, Universidad de Concepción. Especialista en implantología Buco-maxilofacial, Universidad de Chile . Diplomado de plástica periodontal, Universidad del Desarrollo. Miembro de la Sociedad de Implantología Oral de Chile. Docente invitado postgrados de implantología BMF y Cirugía Maxilofacial, Universidad de Chile . Docente invitado postgrado de implantología Universidad de Valparaíso. Dictante de ponencias y cursos nacionales e internacionales en cirugía guiada e impresión 3D.

La técnica de triple escaneo presentada en el siguiente caso clínico, se basa, y es una modificación de la técnica del Dr. Cory Glenn utilizada para cirugía guiada en desdentados completos, y que se basa en 3 escaneos del paciente y su prótesis (2 scanner ópticos y un scanner cone beam). Ver técnica de triple escaneo en: <https://www.youtube.com/watch?v=Qqd78UmWOfM>

DESCRIPCIÓN DE LA TÉCNICA DE TRIPLE ESCANEO MODIFICADA

- Paso 1:** tener una prótesis del paciente con parámetros estéticos aceptables.
- Paso 2:** rebasar la prótesis con silicona (generar un ajuste perfecto en boca).
- Paso 3:** poner marcadores radio-opacos en la prótesis (idealmente autoadhesivos y calibrados de no más de 3 mm).
- Paso 4:** el paciente usando la prótesis rebasada y marcada se toma un conebeam.



- Paso 5:** Ya tomado el conebeam, realizar vaciado con yeso de la prótesis rebasada, luego escanear con escáner óptico de sobremesa o intraoral registrando- prótesis y zócalo (fig.1).
- Paso 6:** retirar cuidadosamente la prótesis y escanear el modelo de yeso con scanner óptico nuevamente (mucosa y zócalo), como muestra la fig.2.



Figura 1



Figura 2

Paso 7 (y final): en el software Bluesky plan se realiza la triangulación de archivos y planificación digital. Se triangula marcadores del conebeam con marcadores del 1°escaner óptico. Se triangulan ambos zócalos de yeso de los escaneos ópticos.

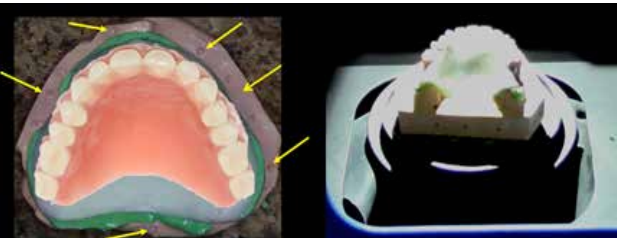

CASO CLÍNICO

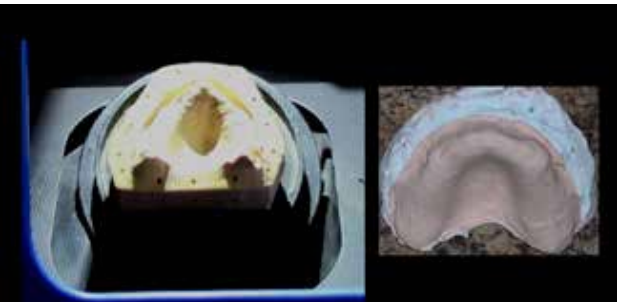
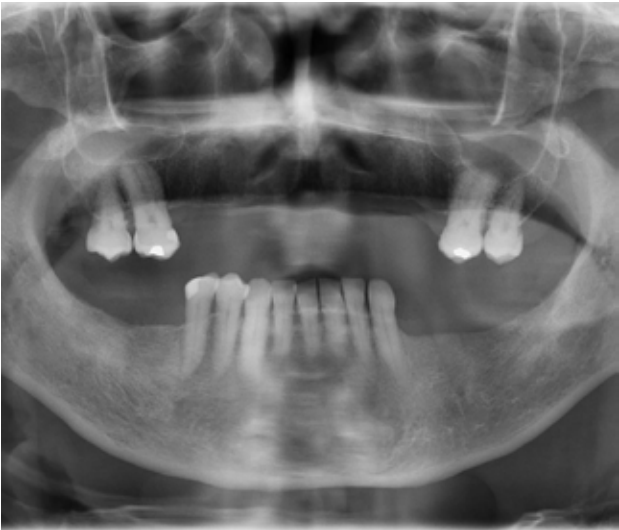

Paciente sin antecedentes médicos relevantes, hace muchos años desdentado parcial, nunca se ha podido acostumbrar a usar un aparato removable.

PROTOCOLO: TRIPLE SCANNER SIMPLIFICADO

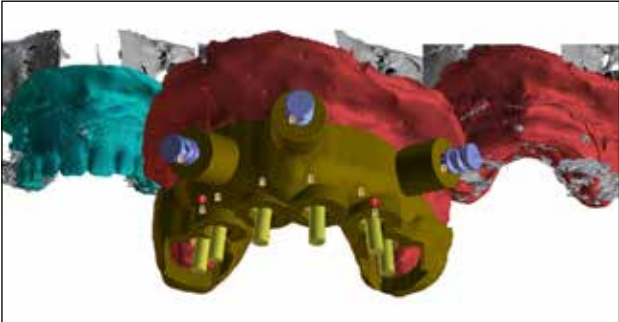

Sigue en Página 10



f @alphabio.cl

in Alpha Bio Tec Chile

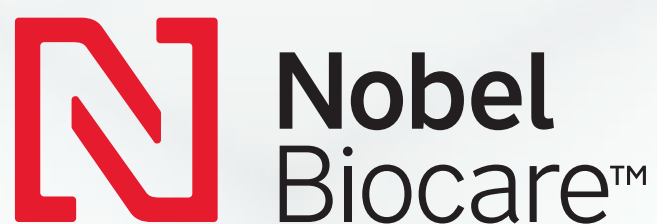

f @nobelbiocarecl

in Nobel Biocare Chile



f @kavokerrcl

in Kerr Chile



Envista

Creadores de confianza

DICOM CON MARCADORES

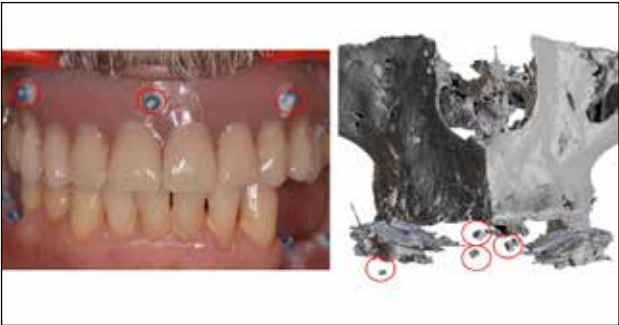

Primera etapa de diagnóstico y estabilización, se realiza periodoncia y estabilización con prótesis acrílica de transición (paciente la usa poco).

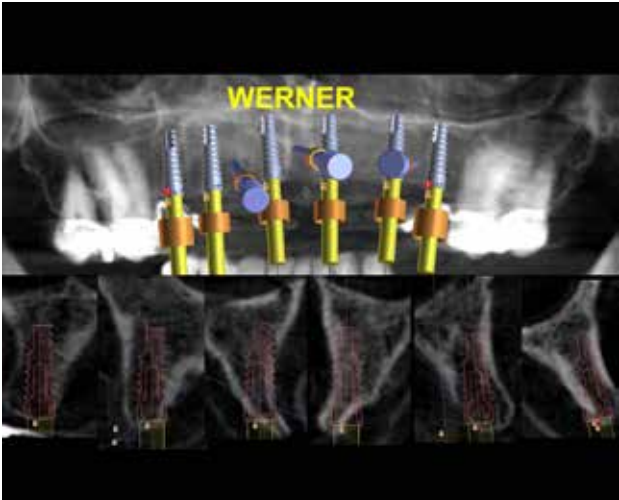

Se realiza la etapa de planificación usando la misma prótesis como guía de enfilado quirúrgico/ protésico usando la técnica de triple escaneo modificada en el software Bluesky Plan (nótese el uso de cuentas de vidrio para realizar el match entre stl y dicom).



- Etapa quirúrgica: instalación de 10 implantes ICE Alpha bio usando el sistema de cirugía guiada de Alpha bio tec (GSTK) combinando técnica flapless y a cielo abierto, más injertos sector anterior. (aloinjerto Alpha bio).



Etapa protésica: realización de prótesis fija atornillada metal cerámica maxilar superior sobre pilares múltiples, y prótesis fija plural (ferulizada) sector molar mandibular.



Paciente recupera función y estética, y según su relato, el tratamiento le devolvió la confianza para desempeñar su pasión, que es la música, volviendo a tocar con su banda y pudiendo cantar sin miedos.

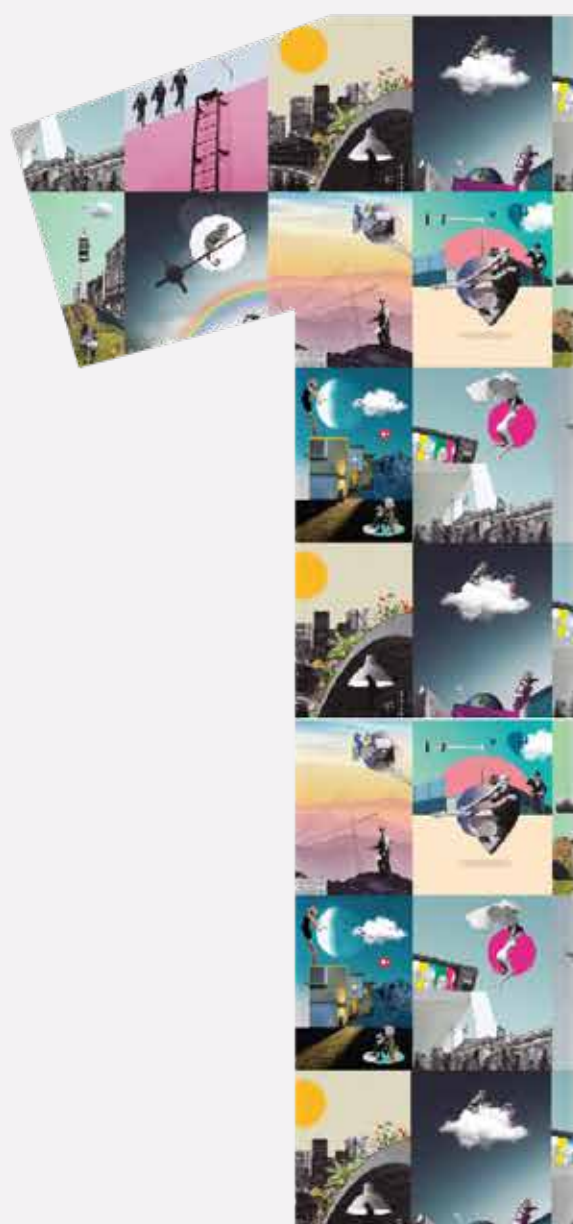

AÑOS



webdental.cl

Sigamos juntos



facebook.com/webdentalchile



twitter.com/webdental_cl



youtube.com/WebDentalChile



webdental_cl

+569 8737 0659 / +569 5904 9790

CASO CLÍNICO CON DIAGNÓSTICO 3D

TRATADO DURANTE 1 AÑO Y 6 MESES CON 2 MINIPLACAS COMO ANCLAJE ESQUELÉTICO



Dr. Álvaro Zúñiga Caballero

Director del curso de Especialización en Ortodoncia y ODM Universidad San Sebastián.
Director del Diplomado Diagnóstico 3D en Ortodoncia y Planificación de casos Complejos con Miniplacas, Universidad San Sebastián.
Cirujano Dentista U. de Concepción.
Magister en Ortodoncia y ODMF, Universidad Paris Descartes, Francia. PhD en Cs. Odontológicas, Universidad Paris Descartes, Francia.
Socio Activo de la SORTCH.

Este caso clínico corresponde a una paciente de sexo femenino, de 27 años de edad. Clase II esquelética leve, clase II dentaria y gran proinclinación de incisivos superiores junto a inversión de curva de la sonrisa.
Fue tratada de manera conservadora, sin exodoncias, mediante el empleo de dos miniplacas como anclajes esqueléticos en el maxilar superior, obteniendo muy buenos resultados tanto funcionales como estéticos en sólo 18 meses.
Gracias a la aparición de los anclajes esqueléticos temporales, es posible realizar tratamientos cada vez más efectivos y eficientes. La tendencia futura de la ortodoncia está en la planificación de tratamientos con resultados previsibles, de menor duración y más conservadores, al disminuir de manera importante la necesidad de realizar exodoncias o desgastes de dientes.
El Diplomado Diagnóstico 3D en Ortodoncia y Planificación de casos Complejos con Miniplacas de la Universidad San Sebastián es un programa para odontólogos especialistas en Ortodoncia y ODMF que entrega a sus egresados las herramientas para realizar diagnósticos 3D, planificar tratamientos, diseñar y confeccionar aparatología a través del conocimiento de las mecánicas avanzadas con miniplacas.



**PACIENTE SEXO FEMENINO
27 AÑOS**

Diagnóstico tridimensional.

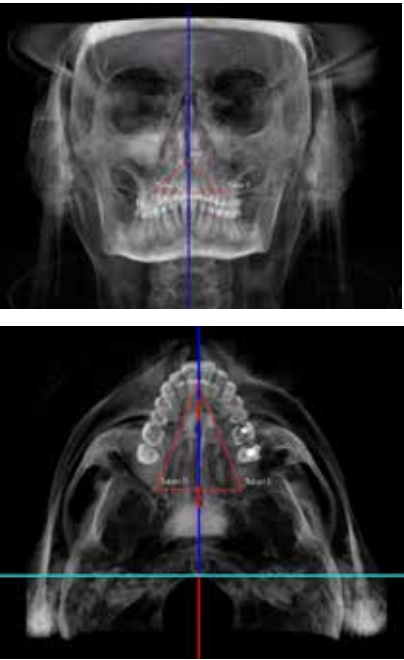

Diagnóstico tridimensional.

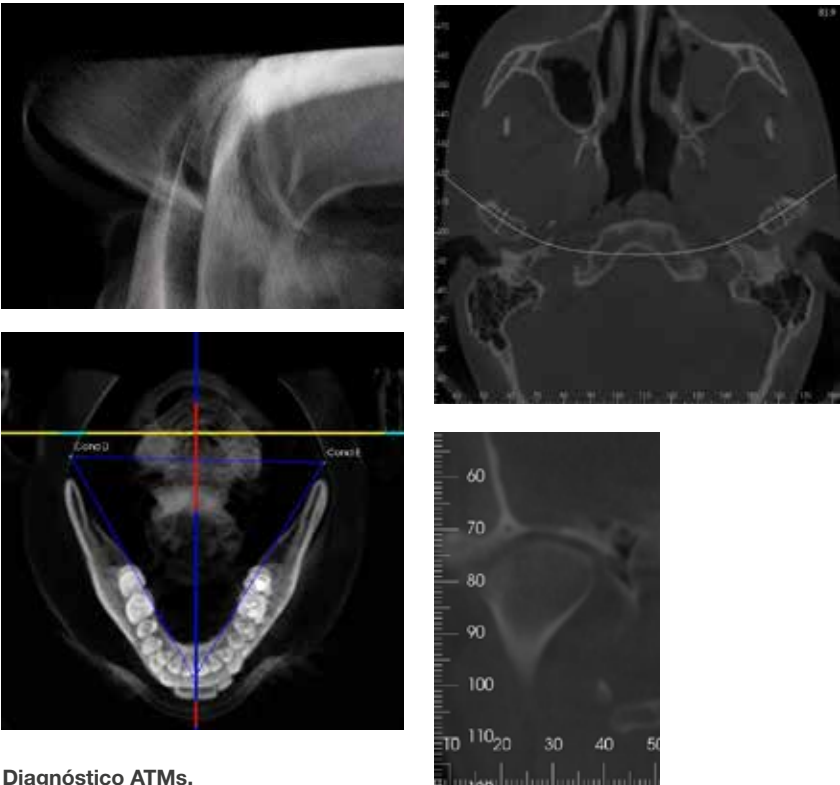

Diagnóstico ATMs.

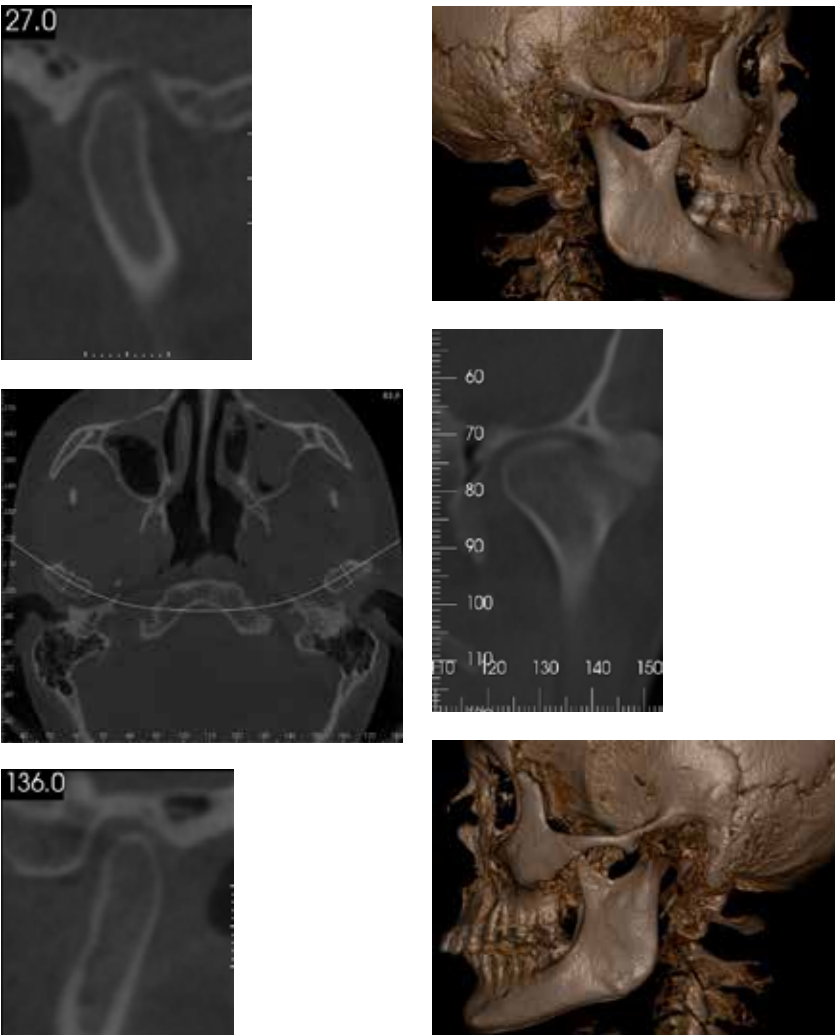

Sigue en Página 14



UNIVERSIDAD
SAN SEBASTIAN

Admisión
2022

POSTGRADOS|USS

UN GRADO MÁS CERCA DE TUS METAS

FACULTAD DE ODONTOLOGÍA

MAGÍSTER

- Magíster en Educación Universitaria para Ciencias de la Salud

POSTÍTULOS

- Postítulo de Especialización Odontológica en Cirugía y Traumatología Bucal y Máxilofacial
- Postítulo de Especialización Odontológica en Endodoncia
- Postítulo de Especialización Odontológica en Imagenología Oral y Máxilofacial
- Postítulo de Especialización Odontológica en Implantología
- Postítulo de Especialización Odontológica en Ortodoncia y Ortopedia Dento Máxilo Facial
- Postítulo de Especialización Odontológica en Odontopediatría
- Postítulo de Especialización Odontológica en Periodoncia e Implantología Quirúrgica
- Postítulo de Especialización Odontológica en Rehabilitación Oral: Protésica, Estética e Implantológica

DIPLOMADOS

- Diplomado en Cariología Avanzada
- Diplomado en Diagnóstico 3D en Ortodoncia y Planificación de casos Complejos con Miniplacas
- Diplomado en Diagnóstico y Tratamiento en Ortodoncia Preventiva e Interceptiva
- Diplomado en Endodoncia de Molares
- Diplomado en Endodoncia Clínica: Instrumentación Mecanizada
- Diplomado en Diplomado en Implantología Oral Quirúrgica y Protésica con enfoque en carga inmediata
- Diplomado en Procedimientos Preventivos y Restauradores Estéticos del Sistema Estomatognático
- Diplomado en Rehabilitación Oral Estética

**INFÓRMATE SOBRE BECAS,
CONVENIOS Y FINANCIAMIENTO.**

**INFORMACIÓN Y
POSTULACIONES**

www.postgrados.uss.cl
postgrado@uss.cl
600 771 3000



@PostgradosUSS

@postgradosuss

Postgrados Universidad San Sebastián



Postgrados USS



@PostgradosUSS

Planificación de tratamiento: Sin exodoncias, con anclajes esqueléticos dados por 2 Miniplacas en maxilar superior. Para distalamiento superior y manejo del plano oclusal.

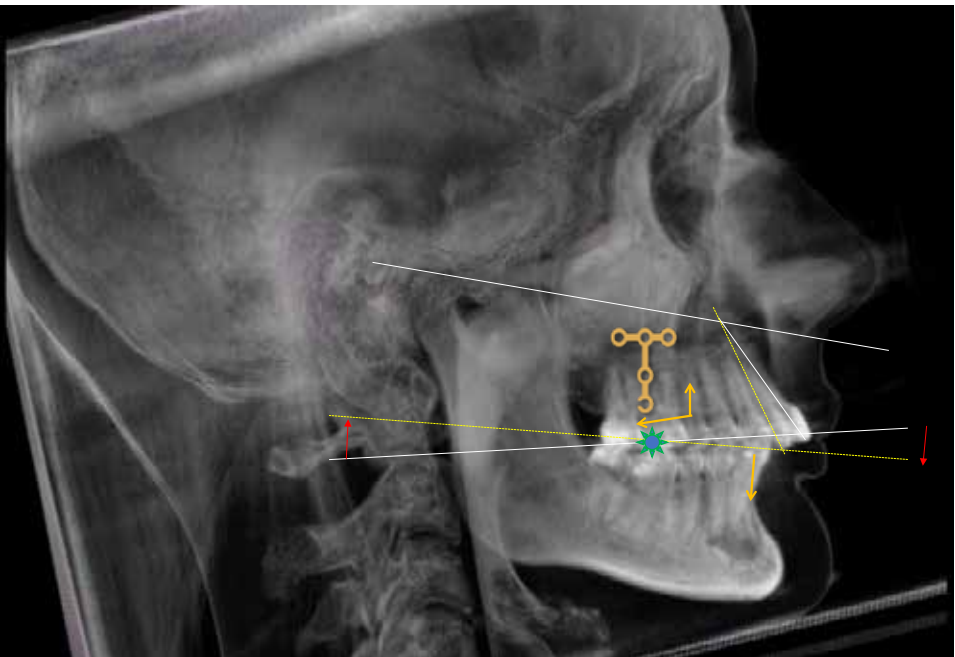
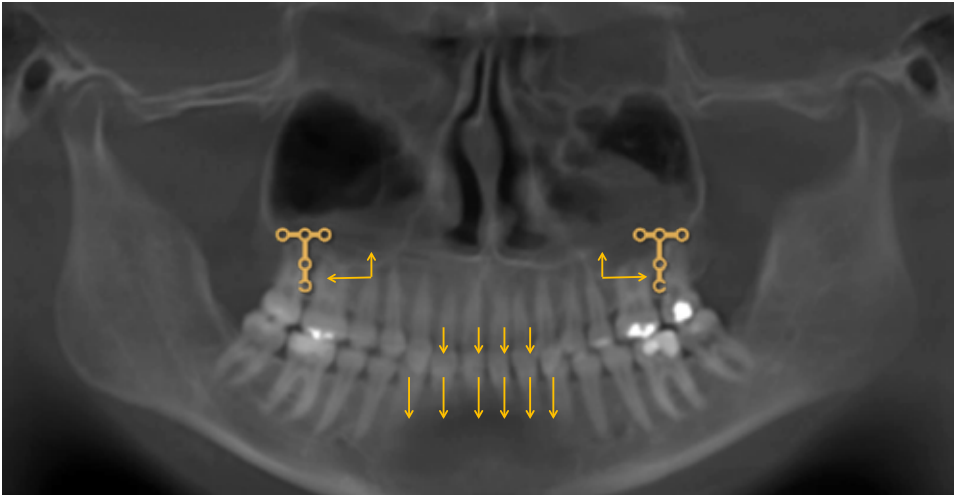

Etapa intermedia.



Fin de tratamiento. Duración: 1,5 años.



Inicio tratamiento.



**EQUIPO 3 EN 1
+
RETROALVEOLAR
+
DIGITALIZADORA
DE PLACAS**

VALOR DESDE
\$58.900.000
IVA INCLUIDO



INCLUYE:

- + PC
- + ESTABILIZADOR DE VOLTAJE.
- + DESPACHO (RM).
- + INSTALACIÓN.
- + CAPACITACIÓN USO DE LOS EQUIPOS.
- + CAPACITACIÓN USO DE LOS SOFTWARES.
- + LICENCIA SOFTWARE ON DEMAND 3D.
- + LICENCIA SOFTWARE EAGLE EYE (PARA TRAZADO CEPH AUTOMÁTICO).

* Valor sujeto a variación del dólar (BC). Solo para las regiones IV, V, RM, VI y VII.
Oferta válida hasta el 22 de diciembre de 2021 o 5 packs (lo primero que ocurra).

**EQUIPO 2 EN 1
+
RETROALVEOLAR
+
DIGITALIZADORA
DE PLACAS**

VALOR DESDE
\$35.900.000
IVA INCLUIDO



INCLUYE:

- + PC.
- + ESTABILIZADOR DE VOLTAJE.
- + DESPACHO (RM).
- + INSTALACIÓN.
- + CAPACITACIÓN USO DE LOS EQUIPOS.
- + CAPACITACIÓN USO DE LOS SOFTWARES.
- + LICENCIA SOFTWARE EAGLE EYE (PARA TRAZADO CEPH AUTOMÁTICO).

* Valor sujeto a variación del dólar (BC). Solo para las regiones IV, V, RM, VI y VII.
Oferta válida hasta el 22 de diciembre de 2021 o 5 packs (lo primero que ocurra).

**RETROALVEOLAR
+
DIGITALIZADORA
DE PLACAS**

VALOR DESDE
\$6.500.000
IVA INCLUIDO



**DIGITALIZADORA DE
PLACAS - EAGLE PS**

- PLACAS TAMAÑO 0, 1, 2 Y 3.
- EXPORTA EN VARIOS FORMATOS.
- CONTROLADOR TWAIN.



PERIAPICAL - SPECTRO 70X

- MONOFÁSICO.
- VOLTAJE 70 KVP.
- PUNTO FOCAL 0,8 X 0,8 MM.
- MODELO PARA INSTALACIÓN A MURO.

Oferta 1

Prueba BTI Core



\$1.780.000



6 implantes CORE
superficie UnicCa (+Ca)
plataforma 3,5
(cualquier medida)

+ 1 Caja quirúrgica KCQ5
(ref. \$ 868.000)

+ 1 llave quirúrgica LLMQ
(ref. \$ 326.000)



Contacto:

Av. Las Condes 14.411 depto. 12,
Lo Barnechea – Santiago.
Fono: + 56 2 2235 2949
e-mail: contactos@biofotonica.cl
www.biofotonica.cl

Oferta

Sistema extracción
de implantes

\$955.000



1 kit KEXIM sistema de extracción de implantes atraumático

*en menor tiempo y mayor predictibilidad,
preservando al máximo el volumen
óseo alveolar.*



Contacto:

Av. Las Condes 14.411 depto. 12,
Lo Barnechea – Santiago.
Fono: + 56 2 2235 2949
e-mail: contactos@biofotonica.cl
www.biofotonica.cl

EXITOSA SEGUNDA VERSIÓN DEL RECONOCIMIENTO A LA COMUNIDAD ODONTOLÓGICA:

GRANDES DENTISTAS

EN LA EDICIÓN 2021 DEL PREMIO ORGANIZADO POR FUNDACIÓN SONRISAS Y ORAL-B SE RECIBIERON MÁS DE 250 NOMINACIONES EN LAS DIFERENTES CATEGORÍAS.

En una sencilla y emotiva ceremonia efectuada en las oficinas de P&G, el miércoles 12 de enero se llevó a cabo la premiación de la segunda edición de Grandes Dentistas que reconoce el aporte de la comunidad odontológica a la salud de las chilenas y chilenos.

A través de la página www.grandes-dentistas.cl se recibieron más de 250 postulaciones del público para las cuatro categorías que contemplaba el reconocimiento y, luego de una preselección, un jurado transversal compuesto por representantes de sociedades odontológicas, centros de alumnos, medios de comunicación del rubro y profesionales de Fundación Sonrisas y Oral-B escogió a los ganadores entre tres nominados por categoría.

En Grandes Dentistas 2021 los ganadores fueron el doctor Benjamín Martínez, quien con más de 45 años de labor profesional fue galardonado en la categoría Trayectoria. El doctor Jorge Biotti, que cuenta con 35 años dedicados a la academia fue el ganador de la categoría Docencia. La doctora Carolina Bravo, Fundadora de la ONG Sonríe Siempre de Rapa Nui fue premiada en la categoría Social y el fundador y Director de la ONG Letters for Future, Dr. Alberto Inzunza fue reconocido como Talento Joven.

“Grandes Dentistas no es solo un reconocimiento a los ganadores. A través de ellos buscamos relevar la gran contribución de la comunidad odontológica a la sociedad chilena, en distintos ámbitos. Al igual que el año pasado, estamos muy contentos con la alta participación y por el posicionamiento que va adquiriendo este premio en la comunidad”, sostiene Raúl Valdivia, Director Ejecutivo de Fundación Sonrisas.



Loreto Edwards, Directora de Marketing P&G Chile, aseguró que “nos alegra haber llevado a cabo con éxito la segunda versión del premio Grandes Dentistas de la mano de Fundación Sonrisas. Con este premio estamos marcando un precedente al reconocer el trabajo incansable y muchas veces silencioso de profesionales de la salud bucal que están impactando positivamente la vida de las personas”.

Para Magdalena Concha, Directora Odontológica de Fundación Sonrisas, quien fue parte del jurado “esta instancia es realmente necesaria. Y lo quiero hacer notar en las palabras que expresaron los ganadores al momento de recibir su galardón: todos ellos expresaron su orgullo y agradecieron a sus familias, y todos también recalcaron lo importante que era su reconocimiento no solo para ellos, sino para la com



CURSO REJUVENECIMIENTO FACIAL Y ESTÉTICA ODONTOLÓGICA

Más de 10 AÑOS capacitando
en el Área de la Estética Orofacial



CONVENIOS INTERNACIONALES
ESPAÑA, BRASIL, CHILE

WWW.ACHEOF.CL

23, 24 y 25
MARZO

ACADEMIA CHILENA DE ESTÉTICA OROFACIAL

ÁCIDO HIALURÓNICO
TOXINA BOTULÍNICA
PLASMA RICO EN PLAQUETAS
(PRP- PRGF)

ÁCIDO HIALURÓNICO PARTE DEL CONTENIDO TEMÁTICO

- Anatomía y función de la piel.
- Proceso de envejecimiento.
- Estructura y función del producto biológico
- Ácido Hialurónico (descripción y propiedades).
- Resultados Clínicos esperados y tiempo de duración del efecto.
- Presentación y Preparación de las diferentes marcas comerciales e Indicaciones Clínicas de las diferentes reticulaciones.
- Dosificación. / Contraindicaciones. / Riesgos.
- Técnicas de Aplicación. / Fotografía clínica.
- Cuidados de la piel pre y post procedimiento, medicamentos complementarios, controles y reaplicación.
- Casos clínicos.

CLÍNICA CON PACIENTES

PLASMA RICO EN FACTORES DE CRECIMIENTO (PRGF) PARTE DEL CONTENIDO TEMÁTICO

- Introducción y descripción histórica de la técnica.
- Fundamentación Biológica/ Histológica y Fisiológica del PRGF.
- Beneficios biológicos.
- Indicaciones y Contraindicaciones.
- Riesgos.
- Técnicas de aplicación.
- Manejo de Urgencias y Situaciones Críticas en la Práctica Clínica y Estética
- Fotografía clínica.

CLÍNICA CON PACIENTES:

- Preparación de PRP.
- Conocimiento y uso de centrífuga / calibración.
- Activación de PRP con Cloruro de Calcio.

CURSO TEÓRICO,
PRÁCTICO Y
DEMOSTRATIVO

ODONTÓLOGOS Y MÉDICOS

URGENCIAS
EN CLÍNICA
Manejo de Urgencias
y Situaciones Críticas
en la Práctica Clínica
y Estética

CLÍNICA CON PACIENTES
En nuestro curso, el
alumno realizará los
procedimientos clínicos
aprendidos en la
etapa teórica

TOXINA BOTULÍNICA

PARTE DEL CONTENIDO
TEMÁTICO

- Anatomía y función muscular facial.
- Aspectos legales.
- Farmacodinamia de la Botulina.
- Resultados Clínicos esperados y tiempo de duración del efecto.
- Presentación y Preparación de los diferentes marcas comerciales.
- Dosificación.
- Contraindicaciones. / Riesgos.
- Técnicas de aplicación
- Selección de músculos a tratar en sector odontoestomatológico.
- Fotografía clínica.
- Preparación de la piel para aplicación (limpieza, anestesia).

CLÍNICA CON PACIENTES

VERSIÓN SEMIPRESENCIAL

CLASES ONLINE
Módulos AH, TB y PRFG
miércoles y jueves
CLÍNICA PM

CLÍNICA
viernes (full day)

PROFESORES DICTANTES

PROF. DR. ANDRÉS GAETE NAVARRO

- Cirujano Dentista, U. Valparaíso
- Coordinador Académico de Diplomado de Rejuvenecimiento Facial y Estética Odontológica, UNAB / ACHEOF
- Magíster en Gestión de Organizaciones (MBA), U. Valparaíso
- Máster en Implantología, Rehabilitación Oral y Estética, ESI Barcelona.

PROF. DR. MANUEL NOVAJAS BALBOA

- Médico Cirujano, U. Valparaíso
- Especialista en Cardiología y Cirugía Cardiovascular (Bélgica)
- Miembro de la Sociedad Chilena de Trasplante

SRA. CLAUDIA BRAVO

- Tecnólogo Médico, U. de Chile
- Especialidad en Hematología y Banco de Sangre, U. de Chile.



"APRENDA EL USO
DE LA PISTOLA PARA
MESOTERAPIA U225,
LA MÁS MODERNA
DEL MUNDO"

MÁS INFORMACIÓN – Mail: cursos.conchile@gmail.com
– WhatsApp: +569 5409 9919

ACHEOF
Academia Chilena de Estética Orofacial



ACADEMIA CHILENA DE ESTÉTICA OROFACIAL
WWW.ACHEOF.CL



Straumann® SLActive®

¿Está maximizando las capacidades
de cicatrización de sus pacientes?

Cerro el plomo 5420 oficina 1101, Las Condes
Santiago – Chile
Teléfono 2 2299 2710
Correo: contacto.cl@straumann.com

 **straumann**
simply doing more