



VI CONGRESO DE ESPECIALIDADES ODONTOLÓGICAS PIRO 2019

PÁGINA 08



Universidad de la Frontera

Facultad de Odontología UFR0 obtiene excelentes resultados en acreditación de especialidades

PÁGINA 06

Investigación, educación e
intercambio de conocimientos:

CRAI - UDEC firma importante convenio internacional con Facultade ILAPEO de Brasil

PÁGINA 14



youtube.com/webdentalchile



facebook.com/webdentalchile



instagram.com/webdental_cl



twitter.com/webdental_cl



El más avanzado centro radiológico

- ✓ La mejor definición y resolución de Imágenes (Full HD)
- ✓ Únicos en Chile con entrega de resultados en línea
- ✓ Los mejores precios del Mercado



Sebastián Jiménez P.
Director Ejecutivo

Sofía Pollmann F.
Gerente de Negocios

Sibila Pollmann F.
Diagramación

Web:
www.webdental.cl

E-mail:
info@webdental.cl

WEBDENTAL.CL
Diagramación y Diseño Gráfico

Venta de Publicidad
Tania Espinoza
Ejecutiva Comercial

tania@webdental.cl
ventas@webdental.cl

Suscripciones
suscripciones@webdental.cl

Redes sociales:
facebook.com/webdentalchile
twitter.com/webdental_cl
youtube.com/WebDentalChile

Dirección:
Pérez Valenzuela 1686, of. 48, Providencia
Santiago de Chile
Fono: (+56-2) 2783 1344
Cel.: (+56-9) 7664 4617

Boletín Informativo:
Es una publicación de
WEB DENTAL LTDA.
76.282.796-4

Tiraje: 3.000 ejemplares
Prohibida su venta

Las opiniones y avisos publicados en este
boletín informativo son responsabilidad única y
exclusiva de sus propios autores.



XXXI reunión anual IADR Chile-2019

Durante los días 29 y 30 de agosto se llevó a cabo la "XXXI Reunión Anual IADR División Chile".

La actividad se realizó en el Aula Magna, edificio Biblioteca de la Universidad de los Andes y contó con la presencia de destacados expositores e investigadores (nacionales e internacionales), quienes presentaron temas con un enfoque multidisciplinario, orientado en el desarrollo de investigaciones en la odontología.

En la ocasión, **Dr. David Herrera** (Pdte. IADR División Continental Europea), sostuvo que "para la IADR, tener un Congreso de una División como la chilena -que es relativamente pequeña- con cerca de 400 asistentes es un orgullo. Ver este gran avance que ha tenido, sobretudo en este tremendo congreso con tanta atención por parte de los investigadores, de académicos y en un entorno espectacular que ofrece la Universidad de los Andes". Por su parte, la Presidente de la IADR División Chile, **Dra. Alejandra Chaparro**, reconoció que: "Nuestra convocatoria superó todas las expectativas que nos planteamos, recibiendo a representantes de diversas universidades del país, con invitados internacionales de primer nivel, como el Dr. Herrera y el Dr. Alpdogan Kantarci". Apuntando que "Para esta Reunión Anual, nos preocupamos de que los temas fueran multiespecialidad para que fueran interesantes para todas las disciplinas (...) En todas las áreas de la odontología se desarrolla investigación, cuyo fin es mejorar la calidad de vida de nuestros pacientes, mejorar los tratamientos,



nuestra toma de decisión clínica, siempre basado en la evidencia". Así mismo, **Dr. Alpdogan Kantarci**, Profesor Adjunto de la Facultad de Odontología de la Universidad de Boston, explicó que: "Una de las reglas de IADR y estoy seguro de que en la división chilena ocurre lo mismo,

es que la investigación debe ser "fresca" y estar publicada", complementando que esta Jornada Anual "es una plataforma para intercambiar ideas, estimular nuevas investigaciones y colaboraciones. Ese es la naturaleza de la visión multidisciplinaria de este tipo de eventos".

Fotos, Video y más en:

<http://webdental.cl/odontologia/?p=11631>

SUSCRÍBETE

Recibe mensualmente la edición impresa
de nuestro periódico de Odontología



Estamos en...
Santiago, Iquique, Copiapó, Calama,
Viña del Mar, Antofagasta, La Serena, Talca,
Rancagua, Concepción, Valdivia, Temuco, Puerto Varas
y Puerto Aysén



FACULTAD DE ODONTOLOGÍA

• MAGÍSTER

Educación Universitaria para Ciencias de la Salud

• POSTÍTULO

Especialización Odontológica en Cirugía y Traumatología Bucal y Máxilo Facial

Especialización Odontológica en Endodoncia

Especialización Odontológica en Implantología

Especialización Odontológica en Ortodoncia y Ortopedia Dento Máxilo Facial

Especialización Odontológica en Trastornos Temporomandibulares y Dolor Orofacial

Especialización Odontológica en Periodoncia e Implantología Quirúrgica

Especialización Odontológica en Rehabilitación Oral: Protésica, Estética e Implantológica

Especialización Odontológica en Imagenología Oral y Maxilofacial

• DIPLOMADO

Atención Odontológica de Personas Mayores con Enfoque Integral Gerontológico

Diagnóstico y Tratamiento en Ortodoncia Preventiva e Interceptiva

Docencia Interprofesional Basado en Simulación Clínica

Endodoncia en Molares

Endodoncia Clínica: Instrumentación Mecanizada

Gestión en Odontología

Implantología Oral Quirúrgica

Implantología Oral Quirúrgica y Protésica

Rehabilitación sobre Implantes

Oclusión en la Práctica Clínica

Rehabilitación sobre Implantes

Procedimientos Preventivos y Restauradores Estéticos del Sistema Estomatognático

BENEFICIOS

Descuentos y beneficios de hasta un 20% *
Pago contado 5% de descuento

*Consulta por requisitos y cupos. Descuentos no acumulables.

5 AÑOS ACREDITADA
GESTIÓN INSTITUCIONAL
DOCENCIA DE PREGRADO
VINCULACIÓN CON EL MEDIO
DESDE SEPT. 2016
HASTA SEPT. 2021



ACREDITACIÓN INTERNACIONAL
VIGENCIA
6 AÑOS
AQAS
Agentur für
Qualitätsicherung
durch Akkreditierung
von Studiengängen

www.postgrados.uss.cl

/PostgradosUSS

Postgrados Universidad
San Sebastián

@postgradosuss

Postgrados USS

600 771 3000

postgrado@uss.cl

Sede Santiago
Campus Bellavista
Bellavista 7, Recoleta
Santiago

Campus Los Leones
de Providencia
Lota 2465, Providencia
Santiago

Sede Concepción
Campus Las
Tres Pascualas
Lientur 1457
Concepción

Sede Valdivia
Campus Valdivia
General Lagos 1163
Valdivia

Sede De la Patagonia
Campus Puerto Montt
Lago Panguipulli 1390
Puerto Montt

**Centro de Desarrollo
Profesional**
José Domingo Mujica 102
Rancagua

Alejandro Parra, Gerente General CPAsesores:

“Brindamos un servicio especializado en las áreas contables, laborales y tributarias”



Carvajal, Parra & Asesores nace en el año 1999 como una solución integral en la prestación de servicios profesionales en las áreas contables, laborales, tributarias y servicios en general de apoyo a la gestión de nuestros clientes.

Con el correr de los años – explica Alejandro Parra, Contador Auditor y Magister en Tributación – “Nuestra empresa se ha especializado en dar un servicio integral en las áreas contables, laborales y tributarias, con el fin de permitir al empresario centrarse en su verdadero negocio desde el punto de vista productivo como comercial. En pocas palabras, transformándonos en un socio operativo de su organización, en un escenario económico cada vez más globalizado, que exige a las empresas anticiparse a los distintos acontecimientos desde punto de vista contable, laboral, tributario, tecnológico y es ahí donde nuestro objetivo principal ha sido brindar a cada uno de nuestros clientes distintas recomendaciones y soluciones, permitiendo obtener estructuras ventajosas en los distintos ámbitos.

¿Quiénes son sus clientes?

Contamos con clientes de distintos rubros tales como Minería, Inmobiliario, Inversiones, Alimentos, Industrial, Médico y Dental, nos especializamos en Sociedades de Profesionales y Familiares para la optimización de sus procesos tributarios. Contamos con gran experiencia en consultorías tanto en Santiago como en regiones (incluso Punta Arenas). Es más, a principios de septiembre pudimos disfrutar de una gran jornada con nuestros clientes para celebrar nuestro 20° Aniversario, el que contó con la participación de SENCE junto a su Directora regional, Verónica Garrido Bello.

Con respecto a sus servicios.

¿Cuáles son las principales áreas de especialización de CPAsesores?

Buscamos ser los principales asesores de nuestros clientes. Para eso nos comprometemos en ser más que su socio operativo. Estamos preparados para llevarlos a nuevos desafíos, siendo los gestores integrales para cada organización.

Nuestras áreas de especialización están enfocadas en Gestión Tributaria, Gestión de Personas y Gestión Financiera y Contable.

Nos hemos enfocado en aspectos de suma importancia para poder definir las nuevas áreas de servicios siendo lo principal la especialización e incorporación de nuevos profesionales de experiencia, como:

Gestión Tributaria:

Enfocada en brindar una asesoría

permanente en el cumplimiento tributario generando ideas que puedan permitir figuras jurídicas ventajosas, optimizando carga tributaria y uso de las disposiciones legales vigentes. Algunos de nuestros servicios podemos destacar:

- Consultoría Tributaria
- Due Diligences Tributario
- Actuaciones ante el SII
- Aplicación de Convenios de para Evitar Doble Tributación
- Reorganizaciones Empresariales

Gestión de Personas:

La cual busca crear una oferta de valor en los servicios de Recursos Humanos, Selección de Personal y Diagnósticos Organizacionales

- Remuneraciones
- Selección de Personal
- Programas de Prevención de Riesgos
- Diagnostico Organizacional
- Programas de Desarrollo Organizacional
- Programa de Compensaciones y Bandas Salariales

Gestión de Finanzas y Contabilidad:

Queremos brindar a nuestros clientes recomendaciones y soluciones pertinentes al quehacer empresarial, permitiendo obtener una mejor estructura en el ámbito contable y financiero, mediante políticas financieras y contables que permitan generar control en la gestión de la Compañía.

Contabilidad:

- Implementación de Sistemas de Información Contable.

- Registro y procesamiento de datos contables.
- Revisión y Emisión de Estados Financieros.

Financiera:

- Planificación Financiera.
- Diagnóstico de la situación actual de la compañía.
- Confección de planes de negocios.

Por último y de gran importancia la Capacitación, generada como un complemento y asociado permanente al desarrollo integral de nuestros servicios.

Masi Capacita, nace de observar en nuestros clientes la necesidad de la capacitación en sus colaboradores, y el perfeccionamiento en el uso de la franquicia tributaria Sence.

Masi Capacita por tanto se posiciona como un aliado estratégico de CPAsesores quien ofrecerá a sus clientes el desarrollo de las competencias para que así como CPA ha dado el paso al cambio, nuestros clientes también lo hagan con nosotros.



CPAsesores

Hernando de Aguirre 201 oficina 501
Fono: (56) 2 22614161
(56) 2 2233274
Mail: aparra@cpasesores.cl

CURSOS DISPONIBLES www.cpasesores.cl

- Aplicación de Técnicas de Resolución de Conflictos en las Relaciones Humanas y Laborales dentro de la Empresa.
- Técnicas de Contabilidad para No Especialistas de la Empresa
- Aplicaciones en Materia de Remuneraciones según la Normativa Previsional y su Reforma
- Técnicas de Liderazgo en la empresa
- Técnicas Aplicadas de Manejo Básico de la Planilla Excel para Windows
- Técnicas Efectivas de Atención al Cliente
- Técnicas Aplicadas de Manejo Intermedio de la Planilla Excel para Windows
- Inglés Básico para Administradores
- Inglés Intermedio para Administradores
- Inglés Comunicacional Avanzado para Ejecutivos
- Office 365 Básico para la Productividad y el Trabajo Colaborativo
- Manejo de Microsoft Project Básico
- Técnicas Aplicadas de Manejo Avanzado de la Planilla Excel para Windows
- Técnicas de Trabajo en Equipo



CPAsesores
Hernando de Aguirre 201 oficina 501
Fono: +(56) 2 22614161 (56) 2 2233274
Mail: aparra@cpasesores.cl





Universidad de la Frontera

Facultad de Odontología UFR0 obtiene excelentes resultados en acreditación de especialidades



1

En los últimos meses la Facultad de Odontología de la Universidad de La Frontera, ha recibido excelentes noticias para la institución al conocer los resultados obtenidos en los recientes procesos de acreditación de sus programas de especialidades odontológicas.

Los destacados resultados se conocieron a partir del mes de junio, cuando la Comisión Nacional de Acreditación (CNA Chile) acordó acreditar la Especialidad en Ortodoncia y Ortopedia Dentomaxilofacial por cinco años (hasta junio de 2024). Se trata de la segunda acreditación del programa el cual en el 2015 obtuvo tres años convirtiéndose en aquel entonces en la primera especialidad odontológica acreditada en Chile.

En julio llegó la noticia de la acreditación de la Especialidad en Odontopediatría por cinco años (hasta julio de 2024), recibiendo de igual manera una segunda acreditación, ya que la anterior fue el 2016, por dos años, siendo la primera especialidad del país acreditada en su área.

Los logros continuaron con la reciente acreditación de la Especialidad en Endodoncia, por tres años (hasta agosto de 2022) la cual - en su primer proceso de acreditación - se posicionó del mismo modo como el primer programa de especialidad en esta área acreditado a nivel nacional. En tanto, la Especialidad en Rehabilitación Oral, que recibió la visita del Comité de Pares Evaluadores el 09 y 10 de septiembre, está a la espera de los resultados de este proceso; mientras que la Especialidad en Trastornos Temporomandibulares y Dolor Orofacial, se encuentra en la última etapa del Proceso de Autoevaluación con miras a una nueva acreditación (la anterior fue por un periodo de tres años, hasta junio de 2019), también la primera en su área en Chile.

Junto con ello, la Facultad cuenta con una Carrera de Odontología acreditada por seis años (hasta junio de 2024) y un programa de Magíster



2



4

1. Especialidad en Ortodoncia y Ortopedia Dentomaxilofacial – Acreditada.
2. Especialidad en Odontopediatría - Acreditada.
3. Especialidad en Endodoncia – Acreditada.
4. Especialidad en Rehabilitación Oral – Se encuentra a la espera del Informe de Pares Evaluadores.
5. Especialidad en Trastornos Temporomandibulares y Dolor Orofacial – Se encuentra en la última etapa del Proceso de autoevaluación con fines de acreditación.

en Odontología acreditado seis años (hasta diciembre de 2020).

“Con esto, la Facultad de Odontología cumple con el compromiso de que todo programa que convoque a estudiantes sea un programa que se encuentre acreditado; pensando en el Decreto 17 (29 de diciembre de 2017) que para poder ser aceptado por la Superintendencia de Salud, a partir de diciembre de 2019, debe ser una especialidad acreditada y ese fue nuestro foco de por qué realizar todo este sistema de aseguramiento de calidad en los últimos años, que se está consolidando ahora”, señaló el director de Calidad Académica de la Facultad, Dr. Paulo Sandoval Vidal.

ASEGURAMIENTO DE CALIDAD

Precisamente, la cultura de mejora continua instalada en su desarrollo ha permitido a la Facultad de Odontología de la UFR0 celebrar nuevos logros.

“Como Facultad estamos muy contentos porque nuestros procesos de aseguramiento de la calidad, que hemos implementado ya hace bastantes años, este 2019 nos han dado excelentes resultados”, destacó el decano Dr. Ramón Fuentes.

La autoridad agregó que “esto nos demuestra que vamos por buen

camino y que podemos ofrecer a nuestros estudiantes de especialidades programas que cuenten con un aseguramiento de calidad, en este caso entregado por la CNA. Así, los estudiantes que ingresen a nuestros programas van a tener la seguridad de que están estudiando un programa de un muy buen nivel”.

Según comentó el director de Postgrado e Investigación de la Facultad, Dr. Gabriel Fonseca, “si bien en este momento no existe una obligación normativa en Chile de que las especialidades odontológicas estén acreditadas, nuestra Facultad, en su compromiso con la calidad, sólo impartirá especialidades que lo estén, ya que pretendemos ofrecer a la comunidad odontológica programas que se ajusten a los estándares CNA e internacionales lo que implica contar con programas que estén a la altura”.

POSITIVA EVALUACIÓN DE DIRECTIVOS

Ante los recientes resultados, el director de la Especialidad en Odontopediatría, Dr. Jaime Díaz, manifestó que “estamos muy conformes por el logro obtenido, toda vez que es muy destacable haber logrado el reconocimiento por una



3



5

exigente entidad evaluadora externa en relación al cumplimiento de los mínimos estándares de calidad, que permitan formar un profesional especialista en Odontopediatría idóneo y competente para entregarlo al servicio de la comunidad y el país”. En tanto, la directora de la Especialidad en Endodoncia, Dra. Gilda Corsini, indicó que “recibimos la acreditación con mucho orgullo y humildad. Ha sido un proceso de dos años de trabajo, producto de la dedicación, excelencia y disposición de todo un equipo para el logro de esta meta. Somos la primera Especialidad de Endodoncia acreditada en el país por la Comisión Nacional de Acreditación y claro que nuestro compromiso para los años venideros se hace aún mayor; somos un programa joven, por supuesto nos queda mucho por mejorar y mucho por crear”. Para el desarrollo de este trabajo y el logro de los objetivos propuestos, ha sido de vital importancia el apoyo de la Universidad de La Frontera, de la Facultad de Odontología y de los equipos de profesionales de las Especialidades, de la Dirección de Postgrado e Investigación y de la Dirección de Calidad Académica de la Facultad.

RAYOS X MARCA RUNYES

Timer digital con programación para placas normales y para sistema de radiografía digital.
Estandar europeo con tiempo de latencia.
Panel con tiempos programados. Estos tiempos pueden ser variados según la necesidad.
Indicador de tiempo de exposición.

Alta Tensión: 70 Kv.
Consumo: 4 Amp.
Corriente tubo: 7 mA.
Radiación: <0.007mGy/h
Cono largo: 18 cm.
Foco: 0,8 mm.
Punto focal: 22 cm.

GARANTÍA TÉCNICA: 24 MESES



MODELO RUNYES MURAL
Largo útil real: 1,50 mt..



MODELO RUNYES RODANTE
Largo útil real: 0,73 mt.
Con asiento regulable en altura.



WWW.CILA.CL
DESPACHAMOS A TODO CHILE



IMÁGENES REFERENCIALES

SOMOS ESPECIALISTAS EN EQUIPAMIENTO DENTAL DESDE 1971

SERVICIO TÉCNICO: María Auxiliadora 716. San Miguel - Santiago / Tel.: 2 2553 6484 - 2 2553 6485 / e-mail: serviciotecnico@cila.cl
SALA DE VENTAS: Salvador Donoso 128. Providencia - Santiago / Tel.: 2 2777 6324 - 2 2737 2113 / e-mail: ventas@cila.cl

NSK | RUNYES | DYNAMIC | MARATHON | LUBCON | D-MEGA



VI Congreso de Especialidades Odontológicas PIRO

Durante los días 05, 06 y 07 de septiembre, en el Centro de Eventos Casa Piedra, se llevó a cabo el VI Congreso de Especialidades Odontológicas PIRO.

La actividad, organizada en conjunto por la Sociedad de Periodoncia de Chile, la Sociedad de Implantología Oral de Chile y por la Sociedad de Prótesis y Rehabilitación Oral de Chile, contó con un marco de público que bordeó los 600 asistentes.

Bajo la consigna "Ciencia, Clínica y Tecnología Digital", el Congreso PIRO contó con las magistrales conferencias de **Dr. Diego Velásquez-Plata** (Docente del Depto. Periodoncia, Universidad Michigan), **Dr. Guido Sarnachiaro** (Docente del Depto. Prostodoncia, Universidad de Columbia) y **Dr. Miguel Troiano** (Docente del Depto. Prótesis y Rehabilitación Integral, Universidad de Buenos Aires).

El actual presidente de la Sociedad de Prótesis y Rehabilitación Oral de Chile, **Dr. Roberto Irribarra**, explicó que "el concepto original de PIRO, es la interrelación entre las 3 especialidades porque trabajamos en equipo. Un rehabilitador sin el periodoncista, sin el implantólogo, no puede concretar bien sus tratamientos y lo mismo el apoyo que brindan estas otras especialidades es esencial para el buen desempeño en la clínica con nuestros pacientes".

Así mismo, el presidente del Congreso PIRO 2019, **Dr. Miguel de la Fuente**, sostuvo que "siempre su objetivo fue lograr la mejor interrelación entre especialidades afines y buscar el conocimiento para poder compartirlo cada 3 años y crear protocolos de tratamientos y diagnóstico siempre actualizados.

Hablando sobre la organización como tal del evento, el presidente de la Sociedad de Implantología Oral de Chile, **Dr. Rodrigo Kaiser**, indicó



que "el trabajo mancomunado de las 3 sociedades ha sido excelente. El poder juntar 3 directorios para trabajar en conjunto en este congreso ha sido muy reconfortante".

En la misma sintonía, la presidente de la Sociedad de Periodoncia de Chile, **Dra. Elizabeth Lozano**, apuntó precisamente a que "la idea es trabajar en conjunto, porque la odontología no es un ente aislado. Al igual que el resto del cuerpo humano, la boca requiere de muchas especialidades para llegar a un final. Por sí sola cada especialidad es imposible que salga adelante con una odontología de calidad. En el siglo XXI requiere la tecnología, la ciencia, el conocimiento y por sobre todo, requiere la comunicación entre los profesionales para lograr el éxito en el tratamiento". A estas palabras, el **Dr. Miguel de la Fuente** complementó ya que "en este momento el conocimiento es tan grande que es difícil que uno lo pueda asimilar. Entonces, tener especialistas que compartan ese conocimiento es muy bueno para la clínica y los pacientes".

Por su parte, el especialista argentino, **Dr. Miguel Troiano** enfatizó que el trabajo en equipo "te da mucho más celeridad en la captación del concepto, diversificar la tarea, genera una actualización mucho más rápida,

una concentración de ideas nuevas, etcétera. Es indudable que la odontología individual ya se terminó, es por eso que a mí me encantan este tipo de congresos donde trabajan todas las disciplinas".

Abordando el mismo tema, el **Dr. Diego Velásquez-Plata**, aseguró que "creo que no podemos hacerlo todo o hacerlo todo bien", complementando con que "me parece que ha habido bastante influencia de las escuelas de Gotemburgo, de las escuelas de Penn, donde se estudiaba esa interacción, donde se veía esa combinación de la prótesis periodontal, donde se veía esa combinación de la ortodoncia con la periodoncia. Y ahora mucho más, con el mundo de los implantes y todas las alternativas de tratamiento en beneficio del paciente".

Del mismo modo, el **Dr. Guido Sarnachiaro** sostuvo que "la excelencia está siempre dada por un equipo de trabajo. Y no sólo del equipo clínico, sino que también del equipo técnico, del equipo de asistentes y de todos lo que contribuyen al éxito del equipo". El especialista apuntó que "la odontología atraviesa un momento especial. En donde la interdisciplina

es lo que está elevando el nivel mundialmente".

Hablando sobre la nueva odontología, el **Dr. Rodrigo Kaiser**, indicó que "la ciencia avanza muy rápido y es nuestro deber irnos actualizando. Estos congresos son una muy buena forma de atraer a expositores nacionales y extranjeros del mejor nivel, para que vayan nutriéndose e informándonos de los últimos desarrollos".

Y en ese contexto, el **Dr. Miguel Troiano** enfatizó en que "la odontología digital vino para quedarse. Es una realidad, es incontrastable. Para mí no es una odontología nueva, sino que un formato que se agrega a la odontología para perfeccionarla y no para degenerarla".

De igual modo, el Dr. Irribarra expuso que "la odontología digital es una herramienta para el odontólogo general y para cada una de las especialidades. Entonces, tratar de que una herramienta se convierta en especialidad es impedir el acceso a un mayor número de pacientes".

Pensando en algunos cuidados en cuanto al tema, **Dr. Velásquez-Plata** apuntó que "la digitalización tiene una plataforma poderosa que puede ser un aporte para facilitar procedimientos, pero existen algunas cuestiones que parecen inalterables, como son los conceptos básicos de diagnóstico, los que en muchos aspectos no pueden ser reemplazados por formas de digitalización. Debemos saber, por ejemplo, cuando vamos a pedir un scanner o algunas herramientas que van a facilitar el diagnóstico, para implementar el tratamiento. Las plataformas digitales están revolucionando la comunicación y la eficiencia en muchos aspectos".

Video, Galería de Fotos y más en:

<http://webdental.cl/odontologia/?p=11511>

10
AÑOS



Noticias | Congresos | Cursos | Casos Clínicos



VIVE EL FLUJO DIGITAL HOY



SHINING 3D

AutoScan-DS-EX
Dental 3D Scanner



MEDIT *i*500



**Neo
Biotech**

NeoBiotech Chile
Marchant Pereira 367, Oficina 803
Providencia
Fono +56 2 22428465 / +56 2 32451181

www.neobiotech.cl
info@neobiotech.cl



VI Congreso de Especialidades Odontológicas PIRO 2019

Durante los días 05, 06 y 07 de septiembre, en el Centro de Eventos CasaPiedra, se llevó a cabo el VI Congreso de Especialidades Odontológicas PIRO.

La actividad, organizada en conjunto por la Sociedad de Periodoncia de Chile, la Sociedad de Implantología Oral de Chile y por la Sociedad de Prótesis y Rehabilitación Oral de Chile, contó con un marco de público que bordeó los 600 asistentes.



Video, Galería de Fotos y más en:

<http://webdental.cl/odontologia/?p=11683>



Productos & Servicios

URIEL

Doris Rubilar y Cia. Ltda. - Uriel Eventos
General Holley #2381 Of. 903
Providencia - RM - Chile

+562 2378 9920 | +569 9051 3070

www.urielrubilar.cl

urieleventos@gmail.com

Expertos en Productos y Servicios para Pacientes y Profesionales







PHARMA INVESTI PHILIPS CURAPROX Colgate VOCO Oral-B DENTAIID Nordent

BIOHORIZONS®

global education tour 2019

Puerto Varas, Chile Diciembre 6-7, 2019

Congreso

Teatro Del Lago • Cabañas Del Lago

SPEAKERS



Luis Basoalto



Guillermo Bernal



Alejandra Chaparro



Rodrigo Pino Conrads



Mauricio Embry



Marcelo Ferrer



Nelson Pinto



Marius Steigmann



David Troncoso

Pre Congreso jueves 5

HANDS - ON 1
Dr. Marcelo Ferrer

Como reconstruir predictiblemente un riborde
alrededor de defectos: Manejo eficiente de diversos
biomateriales para una implantología eficiente

HANDS - ON 2
Dr. Nelson Pinto

Taller producto L-PRF® injertos de tejido vivo
humano para mejorar la regeneración de
tejidos blandos y duros

Valores tuition

\$135.000	General
\$100.000	Cientes BioHorizons Chile
\$ 80.000	Estudiantes y Sociedades
\$155 usd	Precio especial extranjeros
\$100.000	Pre Congreso

Inscripciones

Pagar directamente en:
www.biohorizons.cl
Click: tienda online / pagar
Mail: educacionchile@biohorizons.com
Fono: +562 23619519 anexo 5009

Competencia de posters

Escribenos y solicita las bases
para participar en:
educacionchile@biohorizons.com
se premiará 1er y 2do lugar.

BIOHORIZONS®

PLANIFICACIÓN DIGITAL DE REHABILITACIÓN PROVISIONAL SOBRE IMPLANTES



UNIVERSIDAD
AUTÓNOMA
DE CHILE



Figueroa C. Florio R. Sumonte C. Valdivia J.
Postgrado de Rehabilitación Oral,
Universidad Autónoma de Chile, Temuco.

Introducción: La revolución digital hoy en día ha abierto múltiples alternativas para la rehabilitación mediante la asistencia de flujos de trabajo digitalizados. La correcta complementación de evaluación clínica, protocolos fotográficos, diseño digital de sonrisa y una adecuada comunicación con el laboratorio, permiten diseñar de manera tridimensional y de manera predecible, resultados para una rehabilitación posterior. Las etapas de provisionalización nos permiten evaluar preliminarmente parámetros tanto estéticos como funcionales que nos servirán de guía para las próximas etapas de laboratorio, permitiendo establecer, evaluar y corregir futuros resultados rehabilitadores en tratamientos de diversos grados de complejidad.

Descripción: Paciente género femenino 48 años de edad, desdentada parcial superior e inferior acude por rehabilitación maxilar mediante tratamiento de prótesis fija unitarias y rehabilitación mediante prótesis fija plural implanto asistida e implanto soportada. En etapa de provisionalización, posterior a estabilización inicial vía planos removibles, se realiza diseño digital de sonrisa, toma de modelos mediante técnica de impresión con cubeta cerrada y flujo de trabajo digital con laboratorio para confección de provisionales maquinados de Polimetil metacrilato (PMMA). Se incluye dientes 2.3 sólo de manera provisoria.

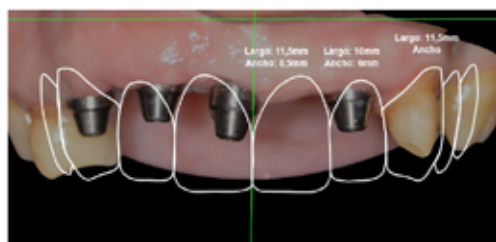

*Diseño digital de sonrisa (DSD),
Con anatomía y tamaños dentarios*

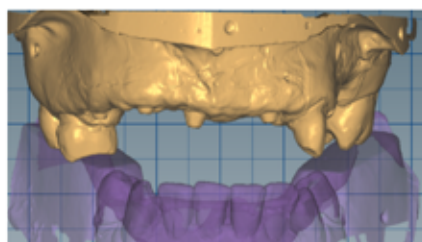

*Escaneado y articulado digital
de modelos en formato STL.*

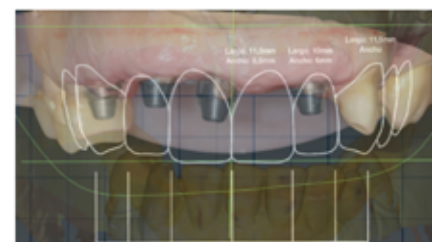

*Superposición de modelo
digital y DSD.*

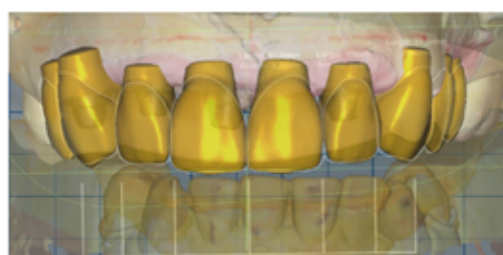

Encerado digital mediante software Exocad

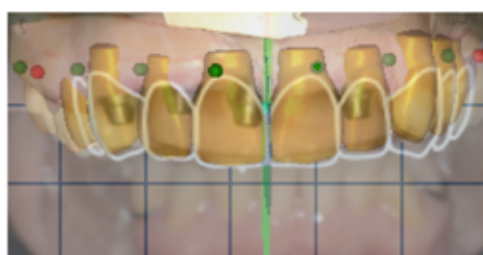

Superposición de encerado digital en DDS



*Provisional de PMMA fresado
Y adaptado para micro pilar.*



Vista oclusal de provisionalización.



*Vista frontal. Ajuste cervical y ajuste
dentogingival con resina rosada.*

Conclusión: Mediante el flujo digital podemos realizar planificaciones y tratamientos con resultados predecibles agilizando etapas de trabajo y obteniendo parámetros de rehabilitación estables (dimensión vertical, anatomía dentaria, tamaños y volúmenes adecuados), permitiendo un flujo de trabajo con mejor predictibilidad,



Dr. Maximiliano Casa H. Dr. José Valdivia O.

Especialidades Odontológicas 2020

- Rehabilitación Oral (Santiago-Temuco).
- Implantología Buco Maxilofacial (Santiago-Temuco).
- Endodoncia (Temuco).

Información: postgrados@uautonoma.cl

SANTIAGO (+56) 22 7057910 | TEMUCO (+56) 45 2895037



AMANNGIRRBACH

sin límites



por tu amor.



zolid
DNA GENERATION
100 % Made in Austria



ZOLID HT+ - ESTÉTICA NATURAL CON MÁXIMA RESISTENCIA

Restauraciones en la región anterior requieren materiales de alto valor estético. En particular, las propiedades ópticas son de gran importancia. Zolid HT+ combina de forma única una estética excepcional con elevadas propiedades mecánicas de forma que incluso las estructuras masivas emiten la vitalidad de la sustancia dental natural. Para una excelencia constante en los resultados.



Miles Reed Cone DMD MS CDT FACP, Nuance Dental Specialists, Estados Unidos



MDT Joachim Maier, Joachim Maier DENTAL DESIGN, Alemania

Obtenga los casos completos de los pacientes!
Solicite ahora la revista BYT en: amanngirrbach.com/byt

BOMM

Fon 32-2853028 o 2-22340477
contacto@bomm.cl
www.bomm.cl

ESTHETIC MANAGEMENT

Obras maestras de óxido de circonio conseguidas más fácil
que nunca: amanngirrbach.com/es/esthetic-management

Amann Girrbach AG
Fon +43 5523 62333-105
www.amanngirrbach.com

Investigación, educación e intercambio de conocimientos:

CRAI - UDEC firma importante convenio internacional con Facultad ILAPEO de Brasil

El 12 de septiembre del presente quedará registrado como el día en que el **Centro de Rehabilitación Oral Avanzada e Implantología (CRAI)**, de la Facultad de Odontología de la Universidad de Concepción y la Facultad ILAPEO (Instituto Latino Americano de Pesquisa e Ensino Odontológico) de Brasil, firmaron un importante acuerdo de cooperación interinstitucional basado en la investigación, en la formación, en la educación y en el intercambio de conocimientos. En este sentido, el Prof. Dr. Jorge Jofré, fundador y director del CRAI, explicó que "en odontología y en nuestra área, dependemos mucho de la tecnología. Lamentablemente en nuestros países subdesarrollados las universidades no cuentan ni con la tecnología ni con los recursos". Por esta razón, vemos en este convenio una gran oportunidad, porque es una empresa que hace su investigación aplicada en un centro de formación, lo que es motivante pues nos permitirá participar de investigación aplicada".

Dr. Jofré sostuvo además que "como universidad tenemos la necesidad de estar con varias empresas. Sin embargo, no podemos desaprovechar esta tremenda oportunidad, pues siento que NEODENT no es sólo el gigante brasileño, sino que NEODENT está siendo un gigante mundial y ese es un tema que debemos considerar".

Para Manuel de la Prida, Gerente General Straumann Group at NEODENT & STRAUMANN: "que el CRAI haya sido el primero en firmar este convenio nos enorgullece, nos motiva a seguir trabajando, porque el CRAI es la única institución en Chile que está acreditada 8 años". Apuntando que "este no es un convenio que se basa en lo económico, sino que está basado en la formación, en la educación y en el intercambio de conocimientos".



“ Como universidad tenemos la necesidad de estar con varias empresas. Sin embargo, no podemos desaprovechar esta tremenda oportunidad, pues siento que NEODENT no es sólo el gigante brasileño, sino que NEODENT está siendo un gigante mundial y ese es un tema que debemos considerar ”

Por su parte, la Dra. Jeannette Fuentes, coordinadora clínica CRAI, sostuvo que "el hecho de tener una empresa que también le preocupa la investigación como para invertir en eso y que está asociada a una facultad como ILAPEO, donde hacen investigación y educación, por supuesto que nos potencia. En el fondo estamos en la misma

filosofía y estar con una empresa que nos apoye en eso, lo encuentro fantástico".

Con respecto a este acuerdo internacional, Dr. Jofré planteó que "los procedimientos que realizan son muy avanzados. Y la posibilidad de que nuestros alumnos se abran a estas tecnologías y a este convenio es única también. Estamos seguros

de que les servirá conocer otras realidades y experiencia. Creo que en la actualidad, la movilidad estudiantil de los alumnos de especialidad sirve mucho, sobre todo para nivelar hacia arriba, o sea para subir la calidad en la formación de nuestros alumnos". Finalmente, Manuel de la Prida expresó que "lo que caracteriza al CRAI es que más que un grupo de trabajo, es un equipo. Liderado por el profesor Dr. Jorge Jofré, la Dra. Jeannette Fuentes, la Dra. Paula Quintana, el Dr. Manuel Michel y el Dr. Yuri Conrady, es un verdadero equipo de trabajo. Y cuando existen estos equipos cohesionados que empujan y van nivelando hacia arriba otro resultado que aparte del éxito, no existe".

Video en:
https://www.youtube.com/watch?v=qKZjHPc0X_g

LA GRANDEZA ES
EL RESULTADO DE
LA EXPERIENCIA.



Neodent® Filial Chile

Dirección Cerro el Plomo 5420, oficina 1101. Las Condes, Santiago
Teléfono: 2 22992710
Página web: <https://www.straumann.com/neodent/cl>
Correo: contacto.cl@neodent.com



**ÚLTIMOS CUPOS
DISPONIBLES**

¡NO TE LO PIERDAS!

Incluye manejo de Miniplacas
y Microtornillos Cigomáticos
y Buccal Shelf

Certificación en Ortodoncia Osteogénica Acelerada y Anclajes Esqueletales

ÚNICO CURSO EN CHILE EN EL 2019

SANTIAGO DE CHILE

VIERNES 15 Y SÁBADO 16 DE NOVIEMBRE DE 2019

Clínica OREMA: Juan XXIII 6260

Vitacura, Santiago

**Mecánica de tratamiento paso a paso para Ortodoncistas
y WorkShop Hands On para Cirujanos, Implantólogos,
Ortodoncistas y Periodoncistas (Cupos limitados).**

Descripción de casos en todo tipo de anomalías incluyendo apneas obstructivas, fisuras y disyuntores esqueléticos.

Ortodoncistas Certificados



Dr. Francisco Muñoz Dra. Silvana Palacios



Inscripciones: www.fastortodent.com

Contacto: fastortodent@gmail.com



IMPLACIL DE BORTOLI

Empresa de Brasil líder en innovación tecnológica y comprobación científica con más de 37 años en el mercado y más de 4 millones de implantes vendidos, cuenta con un Instituto profesional de formación **Instituto Nilton De Bortoli** donde se dictan más de 200 cursos por año, también forma parte de una alianza con 70 instituciones en Brasil donde se han preparado más de 20 mil profesionales.

A lo largo del tiempo, Implacil ha publicado más de 150 artículos científicos de alta credibilidad con autores de renombre internacional donde se comprueba la eficacia y seguridad superior de los productos Implacil y a su vez, sigue en constante desarrollo científico.

Cada año reúne más de mil profesionales que comparten en un *Meeting Internacional* con profesionales de altísimo nivel, realizando presentaciones con proyección en 3D, todo un suceso en Brasil.

El pasado mes de agosto se realizó el mayor Congreso de Oseointegración de Latinoamérica **IN2019**, en esta oportunidad tuvimos el agrado de contar con la participación de un grupo de doctores de Chile que viajaron a Sao Paulo para estar presentes en este gran evento, incluyendo el presidente de la Sociedad de Implantología Oral de Chile (SIOCH) Dr. Rodrigo Kaiser.

El grupo de doctores que viajaron desde Santiago asistieron a lo que fue el **Implacil Experience** donde se hizo el lanzamiento oficial del nuevo implante **MAESTRO** en una conferencia en 3D a cargo de los doctores: Dr. Adriano Piattelli (It.), Dr. Sergio Gehrke (Uy.) y Dr. Marco Casati (Br.) con una participación masiva en el salón principal del congreso.



92,7%
BIC



QUINTESSENCE INTERNATIONAL
Volume 43, edición 4, 2017-2021, abril 2012.

98,3%
TASA DE
SUPERVIVENCIA

ImplantNews

IMPLANTNEWS 2015
Volume 12, edición 3, 554-555, marzo/junio 2015.

7,3%
MENOR ÍNDICE DE
OCURRENCIA DE
PERIIMPLANTITIS

CLINICAL ORAL IMPLANTS RESEARCH

CLINICAL ORAL IMPLANTS RESEARCH
0.2016/0-7

AiO₂
X
TiO₂

CLINICAL ORAL IMPLANTS RESEARCH

CLINICAL ORAL IMPLANTS RESEARCH
0.2016/0-6



IMPLACILCHILE



INFO@INDENTAL.CL



+56 2 2795 2261

Rehabilitación implantoasistida en sector maxilar posterior utilizando Herramientas Digitales



Dr. Patricio Rodríguez

Cirujano dentista, Universidad de Antofagasta. Especialidad Radiografía Oral y Maxilofacial, Universidad de Chile. Alumno de Postgrado Especialidad de Implantología Oral, Universidad San Sebastián. Profesor coordinador cátedra Radiología Oral y Maxilofacial Universidad de la Serena.



Dr. Raúl bravo

Cirujano dentista, Universidad Nacional Andrés Bello. Especialista en Implantología Oral. Docente Diplomado de Implantología Quirúrgica Universidad San Sebastián. Docente en Especialidad de Implantología Oral, Universidad San Sebastián. Laboratorista Dental.

Paciente género masculino, 45 años de edad, ASA I, consulta por tratamiento implanto asistido a especialidad de Implantología Oral de la Universidad San Sebastián, para rehabilitar zona maxilar izquierda. Se realiza las interconsultas respectivas al área de medicina para pase médico y periodoncia para tratamiento integral. Se solicita exámenes complementarios radiográficos CBCT mediante enfílado diagnóstico previo y confección de guía quirúrgica no estricta. Plan de tratamiento y consentimiento informado son aceptados. A nivel radiográfico presenta lesión ósea periapical en diente 2.3, por lo que deriva además a especialidad de endodoncia para iniciar tratamiento (Fig.1).



Fig. 1. Radiografía Panorámica inicial. PFP seccionada en zona maxilar izquierda, diente 2.3 lesión apical. Ausencia dientes 2.4, 2.5, 2.6



Fig. 2 Situación inicial, fotografía lateral zona 2.4, 2.5 a nivel alveolar presenta una atrofia ósea maxilar horizontal.



Fig. 3. Colgajo mucoperiostico de espesor total. Acceso a Seno Maxilar izquierdo mediante acceso ventana lateral. Indemnidad de membrana sinusal y acondicionamiento de piso de Seno Maxilar para utilización de Aloinjerto como biomaterial de elección.



Fig. 4. Instalación de implante Straumann en zona 2.4 de diámetro 3.3 x 10 mm. mediante torque controlado y progresivo en preparación ósea con sistema Versah®, en contrasentido horario mediante oseodensificación con abundante irrigación.

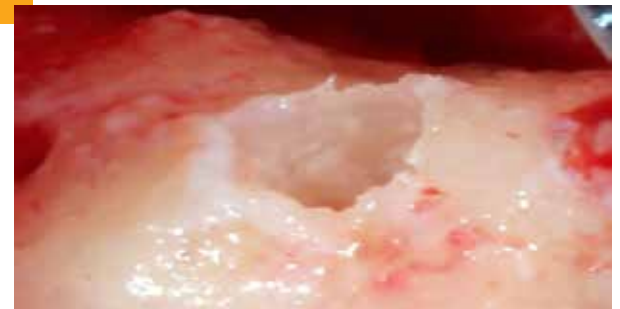

Fig. 5. Preparación ósea final sin extracción o pérdida de hueso mediante fresas Densah®, generando una deformación plástica del hueso sin comprometer su vascularización, potenciando torque de inserción e ISQ en la estabilización primaria del implante en hueso D4.



Fig. 6. Instalación de implante Straumann zona 2.5 de diámetro 3.3 x 10 mm. para luego llevarlos a su correcto nivel óseo con su llave manual de torque.



Fig. 7. Instalación de Implante Straumann en zona 2.6 de diámetro 4.1 x 10 mm. mediante torque progresivo en zona de elevación de piso de seno maxilar mediante ventana lateral y oseodensificación de hueso remanente.



Fig. 8. Fotografía oclusal implantes. Torque de inserción de los tres implantes superior a 35 Ncm. Resultados similares en distintos sistemas de implantes cuyas preparaciones se realizaron con oseodensificación.



Fig. 9. Posterior a cirugía de conexión se realiza Impresión digital y confección de rehabilitación por laboratorio Estética Digital. Para rehabilitación unitaria diente 2.3 y 2.7 Enamic, Rehabilitación unitaria Enamic sobre pilar Variobase en posición 2.4. Rehabilitación fija plural ferulizada Enamic sobre pilar Variobase en posición 2.5 y 2.6.



Fig. 10. Fotografía Rehabilitación final diente 2.3-2.4-2.5, 2.6-2.7 y radiografía periapical de control.

Zirconio Monolítico

Impresión digital

\$45.000 p/pieza

Impresión tradicional:

\$35.000 p/pieza

Antes \$55.000

Oferta por tiempo limitado

Coronas cementadas, Atornilladas
e Incrustaciones
(No incluye precio interface)



Beraudent



Beraudent



+56 932 410 049
+56 985 019 685

Disilicato de Litio

Impresión digital o tradicional

\$55.000 p/pieza

Coronas cementadas
Carillas e Incrustaciones

Zirconio Estratificado y CutBack

\$55.000 p/pieza

Metal Porcelana

\$45.000 p/pieza

Antes \$55.000

Coronas cementadas
Puentes cementados

SOMOS EL MEJOR
PRECIO DEL MERCADO

*Nota: no aplica para coronas sobre implante - Precios incluyen IVA - Para más información visite: infoberaud.com - beraudent.cl
*No es acumulable con otras promociones ni descuentos por volumen.



Especialistas en **IMAGENOLÓGIA DENTAL**

PANORÁMICO HOY, TELERRADIOGRAFÍA Y TOMOGRAFÍA MAÑANA

SISTEMA 3 EN 1. PAN, TELE Y 3D EN UN SOLO EQUIPO

eagle.

Está diseñado sobre una plataforma
inteligente que permite *Upgrade!*



3 EN 1



5X5 Endodencia



6X8
Superior Inferior
de la mandíbula



8X8
Mandíbula
Completa



8X12
Mandíbula
Completa



8X16
Mandíbula
Extendida



13X16
Cráneo



16X16
Cráneo



23X16
Cráneo
Completo



LINEMED - GRUPO MD

CONTACTO

ESTEBAN MANZANO - Brand Manager Eagle Imaging Chile
emanzano@medempresas.cl / +569 3425 2397 / www.linemed.cl





Curso Internacional de Diseño Digital de la Sonrisa:

Planificación Digital y Funcional de Sonrisa en base a estética y oclusión (10° edición)

Durante los días 27 y 28 de septiembre, en las dependencias de la Universidad Finis Terrae, se llevó a cabo la décima versión del Curso Internacional de Diseño Digital de la Sonrisa: PLANIFICACIÓN DIGITAL Y FUNCIONAL DE SONRISA en base a estética y oclusión.

A cargo del especialista peruano -Dr. Carlos Iván Arce- la jornada incluyó una etapa teórica, una etapa práctica con mock up en vivo

y un pequeño taller de fotografía. La actividad estuvo Patrocinada y Certificada por la Facultad de Odontología Universidad Finis Terrae y la Sociedad de Operatoria y Odontología Restauradora de Chile.

Información y próximas fechas en: <http://webdental.cl/disenosonrisa>





POSTGRADOS
UNIVERSIDAD FINIS TERRAE

**FACULTAD DE
ODONTOLOGÍA**

ADMISIÓN 2020

Inicio Marzo

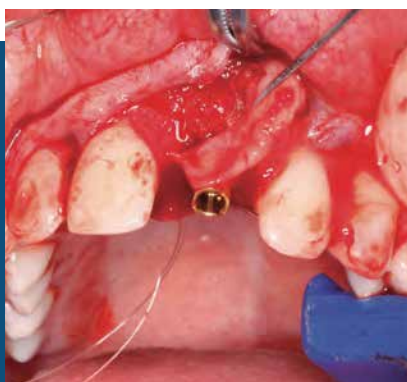

TÍTULO PROFESIONAL DE ESPECIALISTA EN PERIODONCIA E IMPLANTOLOGÍA QUIRÚRGICA

Director: Patricio Herane

TÍTULO PROFESIONAL DE ESPECIALISTA EN ODONTOPEDIATRÍA

Directora: Patricia Ávalos



DIPLOMADO EN ODONTOLOGÍA DIGITAL Y TECNOLOGÍAS 3D APLICADAS

Director: Rodrigo Quiroga

DIPLOMADO EN REHABILITACIÓN INTEGRAL ESTÉTICA

Directora: Mirentxu Auad



+56 2 2420 7600



admissionpostgrado@uft.cl



postgradosufinisterrae



postgrados_ufinisterrae

► postgrados.uft.cl

Amplia tu mundo

UNIVERSIDAD ACREDITADA



- Gestión Institucional
- Docencia de Pregrado
- Vinculación con el Medio

Por 4 años hasta noviembre 2019

Gingivitis necrotizante:

Conceptos actuales y reporte de un caso



Dr. Kevin Alan Rocha Loya

Cirujano Dentista Egresado de la Facultad de Odontología de la Universidad Autónoma de Chihuahua, México.

Estudiante de la Maestría en Ciencias Odontológicas con Acentuación en Periodoncia, en la Facultad de Odontología de Universidad Autónoma de Coahuila, México.

INTRODUCCIÓN

Estudios han sugerido que las enfermedades periodontales necrotizantes pueden representar diferentes etapas de una misma enfermedad, debido a que presentan similitudes en etiología, características clínicas y en el tratamiento, incluso pueden progresar a formas más graves, tales como la estomatitis necrotizante y NOMA (estomatitis gangrenosa). La terminología “ulcerosa” fue posteriormente eliminada, debido a que la ulceración fue considerada como secundaria a la necrosis.

La prevalencia de la gingivitis necrotizante se ha reportado para la población en general y para grupos específicos. En la población general que asiste a clínicas dentales, la prevalencia de la GN varió de 0.51 a un 3.3%; en el personal militar, la prevalencia y la incidencia fue mayor cerca del final de la segunda guerra mundial de 3.96 a 20.6% que en los estudios más recientes (0.19-6.19%). En los estudiantes, la prevalencia varió entre 0.9 hasta el 6.7%. Y en pacientes con VIH/SIDA los datos mostraron amplias variaciones: niños (2.2-5.0%), adultos VIH (0.0-27%).

ETIOLOGÍA

Las enfermedades periodontales necrotizantes son condiciones infecciosas, sin embargo, existen otro tipo de factores predisponentes, los cuales juegan un papel crítico en la patogénesis.

Microbiología. Estudios anteriores, sugirieron que los tejidos son invadidos por espiroquetas. Y en estudios de cultivos se identificaron *P. intermedia*, *Treponema*, *Selenomonas* y especies de *Fusobacterium*, y esto se puede considerar “flora constante” en las lesiones por EPN. También se puede deber a la respuesta inmune del paciente o a factores predisponentes.

FACTORES DE RIESGO

Infección por VIH/SIDA, condiciones sistémicas, desnutrición, estrés psicológico y falta de sueño, falta de higiene oral, gingivitis preexistente, historia previa de enfermedades periodontales necrotizantes, consumo de tabaco y alcohol, pacientes jóvenes (15-34 años), origen étnico, variaciones estacionales, entre otros factores elevan el riesgo de padecer alguna enfermedad periodontal necrozante.

DIAGNÓSTICO

El diagnóstico debe basarse principalmente en los hallazgos clínicos. Las evaluaciones microbiológicas o por biopsia pueden ser recomendadas en casos de presentaciones atípicas o casos que no respondieron. Los hallazgos clínicos más relevantes son necrosis y ulceración en papilas interdentes (94-100%), sangrado gingival (95-100%), dolor (86-100%), formación de pseudomembrana (73-88%) y halitosis (84-97%). signos extraorales incluyen adenopatía (44-61%) o fiebre (20-39%).

TRATAMIENTO

El propósito del tratamiento en la fase aguda consiste en eliminar la actividad patológica manifestada. Evitar el dolor y las molestias generales que comprometan seriamente la ingesta de alimentos. Una vez controlada la gingivitis necrotizante, pasamos a una fase de mantenimiento.

En la primera consulta debe intentarse un raspado radicular, lo más completo que la situación permita, siendo preferible el raspado ultrasónico, ya que este ejerce mínima presión sobre los tejidos blandos, puede efectivizar la eliminación de depósitos blandos y mineralizados. El agua oxigenada (3%) aún se usa para el desbridamiento en áreas necróticas y como colutorio bucal (partes iguales de H₂O₂ y agua caliente). Un auxiliar muy eficaz para reducir la formación de la placa son los enjuagues dos veces por día con clorhexidina al 0,2%, debido al impedimento para cepillarse los dientes en la zona afectada.

CASO CLÍNICO

Paciente masculino, 17 años de edad, clasificado como ASA I. Acude a consulta por “dolor y sangrado en las encías”, a la exploración intraoral se observa inflamación en la encía marginal, sangrado y exudado purulento, así también como una pseudomembrana que se desprende con facilidad. El



Fotografía Inicial



2 semanas después del detartraje



Revaloración. 1 mes después de raspados

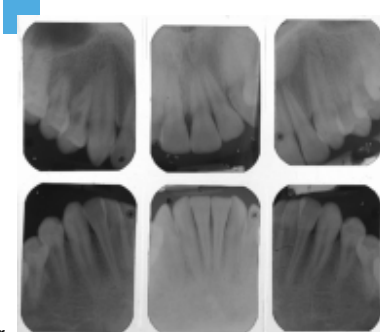

Radiografías de sector anterior



Hallazgos clínicos y alisados

paciente presenta halitosis y dolor a la palpación, así como presencia de placa y cálculo.

Primera cita se realizó detartraje superficial y farmacoterapia para el control de dolor e infección (ibuprofeno 600 mg cada 8 horas por 4 días y amoxicilina 500 mg cada 8 horas por 7 días). Enjuagues de Clorhexidina al 0.12% cada 12 horas por 14 días. Se instruyó al paciente con técnicas de higiene oral. Segunda cita, se realizó raspado y alisado radicular de las zonas afectadas y pasamos a la fase de observación y posteriormente a la de revaloración.

CONCLUSIÓN

A pesar de que la prevalencia de gingivitis necrotizante representa un grupo relativamente bajo de pacientes afectados, debemos conocer su etiología, factores predisponentes y su diagnóstico para así evitar su progresión. También es importante conocer el tratamiento y como es que la conjugación de un antibiótico y un antiséptico, acompañado de desbridamientos con peróxido de hidrogeno favorecen a una rápida resolución de la enfermedad necrotizante.

BIBLIOGRAFÍA:

- Herrera D, Retamal-Valdes B, Alonso B, Feres M. Acute periodontal lesions (periodontal abscesses and necrotizing periodontal diseases) and endo-periodontal lesions. J Clin Periodontol. 2018;45(Suppl 20):S78-S94.
- Rowland RW. Necrotizing ulcerative gingivitis. Ann Periodontol. 1999;4:65-73. discussion 78.
- Lang N, Soslowski WA, Greenstein G, et al. Consensus report: necrotizing periodontal diseases. Ann Periodontol. 1999;4:78.
- Johnson BD, Engel D. Acute necrotizing ulcerative gingivitis. A review of diagnosis, etiology and treatment. J Periodontol. 1986;57:141-150.
- Loesche WJ, Syed SA, Laughon BE, Stoll J. The bacteriology of acute necrotizing ulcerative gingivitis. J Periodontol. 1982;53:223-230.
- Horning GM, Cohen ME. Necrotizing ulcerative gingivitis, periodontitis, and stomatitis: clinical staging and predisposing factors. J Periodontol. 1995;66:990-998.
- Stevens AW, Jr, Cogen RB, Cohen-Cole S, Freeman A. Demographic and clinical data associated with acute necrotizing ulcerative gingivitis in a dental school population (ANUG-demographic and clinical data). J Clin Periodontol. 1984;11:487-493.
- Corbet EF. Diagnosis of acute periodontal lesions. Periodontol 2000. 2004;34:204-216.
- Barnes GP, Bowles WF, 3rd, Carter HG. Acute necrotizing ulcerative gingivitis: a survey of 218 cases. J Periodontol. 1973;44:35-42.
- Riviere GR, Wagoner MA, Baker-Zander SA, et al. Identification of spirochetes related to *Treponema pallidum* in necrotizing ulcerative gingivitis and chronic periodontitis. N Engl J Med. 1991;325:539-543.
- Niklaus P, Lang, Jan Lindhe. Periodontologia Clínica e Implantológica. 6a edición. Ed. Wiley Blackwell. 2015. En Jan Lindhe





Salud & Vida^{TV}

SALUD & VIDA TV | WEB DENTAL LTDA.

Pérez Valenzuela 1686. Of. 48, Providencia

+56 22 783 1340 | +56 9 8737 0659



S&V es una propuesta audiovisual orientada en la Salud y el Bienestar de la comunidad.

A través de cápsulas de televisión, nuestro objetivo es ser un nexo entre las distintas especialidades de la SALUD y las personas.

Sin dejar de lado el Bienestar y la "buena mesa", recorreremos el país en búsqueda de aquellos profesionales que quieran sumarse a este proyecto.

sebastian@webdental.cl

+56 9 87370659

TENEMOS TODO
LO QUE
TÚ NECESITAS



Clínica Ellis
odontología

ARRIENDO DE INSTALACIONES

CONTAMOS CON 4 BOX DENTALES — AUDITORIUM — PABELLON CIRUGÍA

Funcionamiento autorizado Seremi de Salud N° 27485

Pabellón de Cirugía full equipado

Resolución sanitaria N° 027485 - climatizado – máxima seguridad y confianza, cuenta con un sistema de renovación de aire 6 por hora y presión positiva que mantiene el aire de su interior libre de contaminación.

- Instrumentación cirugía bucal e implementación y cirugía complementaria.
- Disponibilidad de cajas quirúrgicas de diversas marcas
- Monitor signos vitales.
- Kit estéril para campo quirúrgico descartable.
- Centrifuga para protocolo L-PRF.
- Cirugía piezoeléctrica.
- Completo stock de materiales de regeneración y membranas.



BOX DENTALES

4 Box full equipados y climatizados.



AUDITORIUM

Capacidad 25 personas. Climatizado. Equipo de audio y proyector data desde pabellón de cirugía.

IRARRAZAVAL 3073, DPTO. A-B, NUÑO A, SANTIAGO
A pasos metro Chile España

Contacto @ implantesdentales.cl | www.clinicaellis.cl

FONO
22-2044979
22-3792462

Especialista en Imagenología dental



Vista
Vox S

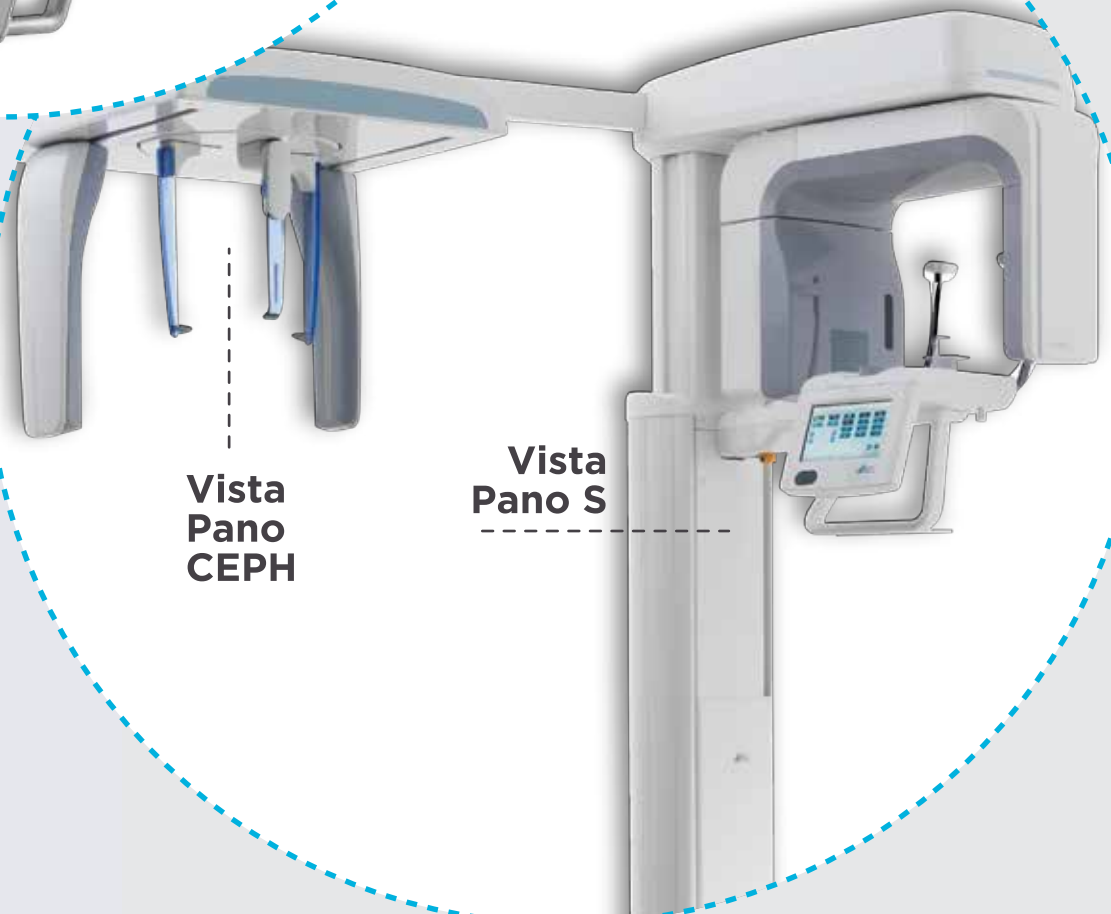

Vista
Pano
CEPH

Vista
Pano S

 **DÜRR
DENTAL**

THE BEST, BY DESIGN

CONTACTO
ALEXIS HURTADO
Brand Manager
Dürr Dental Imaging Chile
ahurtado@medempresas.cl
+569 4015 1133
www.linemed.cl



Made
in
Germany



LINEMED - GRUPO MD



ODONTOLOGÍA EN REINO UNIDO

EXPONE:
Dr. DIEGO JAZANOVICH
Odontólogo,
King's College London, UK.

◀ Coordinador de la Oficina de
Educación, Facultad de Odontología,
Universidad Finis Terrae.

■ Diploma Membership Faculty of
Dental Surgery, Royal College of
Surgeons of England.

■ Diploma Membership Faculty of
General Practice, UK.

— Titulación CELTA en enseñanza del
Inglés, University of Cambridge.

■ Diplomado en Educación en
Docencia Clínica,
Universidad del Desarrollo.

**Amplía tus horizontes y aprende más
sobre odontología en Reino Unido:**

- El sistema educativo en odontología
- Ejercicio de la profesión en UK
- Requisitos para realizar estudios de postgrado
- Programas de postgrado disponibles
- Packs de material informativo

**MIÉRCOLES
27 NOV
19:30 HRS.**

**Teatro
Universidad
Finis Terrae**

Pedro de Valdivia 1509
Providencia.
Metro Inés de Suárez

**CHEESE
& WINE
ENTRADA
LIBERADA**

inscríbete en: eduodonto@uft.cl

CURSO

REJUVENECIMIENTO FACIAL Y ESTÉTICA ODONTOLÓGICA

MÁS DE 150 PROFESIONALES CAPACITADOS EL 2018



CONVENIOS INTERNACIONALES
ESPAÑA, BRASIL, CHILE

WWW.ACHEOF.CL

**25, 26 y 27
OCTUBRE**

ACADEMIA CHILENA DE ESTÉTICA OROFACIAL

ÁCIDO HIALURÓNICO TOXINA BOTULÍNICA PLASMA RICO EN PLAQUETAS (PRP- PRGF)

ÁCIDO HIALURÓNICO PARTE DEL CONTENIDO TEMÁTICO

- Anatomía y función de la piel.
- Proceso de envejecimiento.
- Estructura y función del producto biológico
- Ácido Hialurónico (descripción y propiedades).
- Resultados Clínicos esperados y tiempo de duración del efecto.
- Presentación y Preparación de las diferentes marcas comerciales e Indicaciones Clínicas de las diferentes reticulaciones.
- Dosificación. / Contraindicaciones. / Riesgos.
- Técnicas de Aplicación. / **Fotografía clínica.**
- Cuidados de la piel pre y post procedimiento, medicamentos complementarios, controles y reaplicación.
- Casos clínicos.

CLÍNICA CON PACIENTES

PLASMA RICO EN FACTORES DE CRECIMIENTO (PRGF)

PARTE DEL CONTENIDO TEMÁTICO

- Introducción y descripción histórica de la técnica.
- Fundamentación Biológica/ Histológica y Fisiológica del PRGF.
- Beneficios biológicos.
- Indicaciones y Contraindicaciones.
- Riesgos.
- Técnicas de aplicación.
- Manejo de Urgencias y Situaciones Críticas en la Práctica Clínica y Estética
- **Fotografía clínica.**

CLÍNICA CON PACIENTES:

- Preparación de PRP.
- Conocimiento y uso de centrífuga / calibración.
- Activación de PRP con Cloruro de Calcio.

CURSO TEÓRICO, PRÁCTICO Y DEMOSTRATIVO

ODONTÓLOGOS, MÉDICOS Y PROFESIONALES DEL ÁREA DE LA SALUD

URGENCIAS EN CLÍNICA Manejo de Urgencias y Situaciones Críticas en la Práctica Clínica y Estética

CLÍNICA CON PACIENTES En nuestro curso, el alumno realizará los procedimientos clínicos aprendidos en la etapa teórica

TOXINA BOTULÍNICA

PARTE DEL CONTENIDO TEMÁTICO

- Anatomía y función muscular facial.
- Aspectos legales.
- Farmacodinamia de la Botulina.
- Resultados Clínicos esperados y tiempo de duración del efecto.
- Presentación y Preparación de las diferentes marcas comerciales.
- Dosificación.
- Contraindicaciones. / Riesgos.
- Técnicas de aplicación
- Selección de músculos a tratar en sector odontoestomatológico.
- **Fotografía clínica.**
- Preparación de la piel para aplicación (limpieza, anestesia).

CLÍNICA CON PACIENTES



PROFESORES DICTANTES

PROF. DR. ANDRÉS GAETE NAVARRO

- Cirujano Dentista, U. Valparaíso
- Coordinador Académico de Diplomado de Rejuvenecimiento Facial y Estética Odontológica, ACHEOF
- Magíster en Gestión de Organizaciones (MBA), U. Valparaíso
- Máster en Implantología, Rehabilitación Oral y Estética, ESI Barcelona.

PROF. DR. MANUEL NOVAJAS BALBOA

- Médico Cirujano, U. Valparaíso
- Especialista en Cardiología y Cirugía Cardiovascular (Bélgica)
- Miembro de la Sociedad Chilena de Trasplante

SRA. CLAUDIA BRAVO

- Tecnólogo Médico, U. de Chile
- Especialidad en Hematología y Banco de Sangre, U. de Chile.



**"APRENDA EL USO
DE LA PISTOLA PARA
MESOTERAPIA U225,
LA MÁS MODERNA
DEL MUNDO"**



ACADEMIA CHILENA DE ESTÉTICA OROFACIAL
WWW.ACHEOF.CL



Lugar: Andrés de Fuenzalida 55, Providencia | Matrícula: \$100.000 - descompte del curso

Valor por Módulo (1 Módulo, 1 día): **\$530.000** | Valor Curso Completo (3 Módulos): **\$1.300.000**

Más Información en Celular: +569 540 99919 - cursos.conchile@gmail.com



Straumann® SLActive®

¿Está maximizando las capacidades
de cicatrización de sus pacientes?

Cerro el plomo 5420 oficina 1101, Las Condes
Santiago – Chile
Teléfono 2 2299 2710
Correo: contacto.cl@straumann.com

 **straumann**
simply doing more