



Dr. Carlos Parra, Presidente de la Sociedad de Prótesis y Rehabilitación Oral de Chile:

"ESTAMOS SEGUROS DE QUE LA TECNOLOGÍA POR SÍ SOLA NO ES LA SOLUCIÓN, SINO MÁS BIEN UNA TREMENDA AYUDA PARA EL REHABILITADOR ORAL"

PÁGINA 06

Dr. Carlos Cardemil

El odontólogo que ha subido más de 20 cumbres

PÁGINA 10



Dr. Rolando Danyau:

"No es posible que el 70% de la población no tenga acceso a prestaciones dentales"

PÁGINA 02



Dra. Irene Morales asumió como Decana de Odontología

PÁGINA 08

www.webdental.cl



facebook.com/webdentalchile



twitter.com/webdental_cl



El más avanzado centro radiológico

- ✓ La mejor definición y resolución de Imágenes (Full HD)
- ✓ Únicos en Chile con entrega de resultados en línea
- ✓ Los mejores precios del Mercado



Sebastián Jiménez P.
Director Ejecutivo

Sofía Pollmann F.
Gerente de Negocios

Sibila Pollmann F.
Diagramación

Web:
www.webdental.cl

E-mail:
info@webdental.cl

WEBDENTAL.CL
Diagramación y Diseño Gráfico

Venta de Publicidad
ventas@webdental.cl

Suscripciones
suscripciones@webdental.cl

Redes sociales:
facebook.com/webdentalchile
twitter.com/webdental_cl
youtube.com/WebDentalChile

Dirección:
Pérez Valenzuela 1686, of. 48, Providencia
Santiago de Chile
Fono: (+56-2) 2783 1344
Cel.: (+56-9) 7664 4617

Boletín Informativo:
Es una publicación de
WEB DENTAL LTDA.
76.282.796-4

Tiraje: 3.000 ejemplares
Prohibida su venta

Las opiniones y avisos publicados en este
boletín informativo son responsabilidad única y
exclusiva de sus propios autores.



Dr. Rolando Danyau, presidente del Colegio de Cirujano Dentistas:

“No es posible que el 70% de la población no tenga acceso a prestaciones dentales”

El Dr. Rolando Danyau, fue elegido el mes pasado por el Honorable Consejo Nacional del Colegio de Cirujano Dentistas para presidir la asociación. El odontólogo cuenta con vasta experiencia gremial y profesional, además de haber liderado el Regional Concepción por 5 años. **¿Cuál es su experiencia gremial en la asociación?**

Desde el inicio de mi carrera, me integré al Gremio. Comencé colaborando en eventos deportivos y siendo apoderado en las elecciones. En el 2008 ingresé en el Consejo Regional de Concepción, tomando el liderazgo del Departamento de Ética. Posteriormente, en el 2010, asumí la vice-presidencia y desde el 2011 al 2016 fui presidente del regional. Decidí postular al Honorable Consejo Nacional para participar más activamente a nivel nacional y para extender las peticiones de regiones. Me eligieron como vicepresidente nacional el 2016 y ahora como presidente por el periodo 2018-2020. Estoy motivado con este hecho, nos encontramos planeando distintas actividades para este año.

Usted estudió en la Universidad de Concepción y reside allí, ¿Cómo ve las necesidades en materia de salud bucal desde una mirada regional?

Las necesidades en materia de salud bucal son transversales en todo el país, lo principal es extender la



cobertura de Fonasa en prestaciones dentales y aumentar los puestos de trabajos en la atención primaria de salud.

Por supuesto, existe una disparidad en cargos públicos en regiones y un déficit de especialistas. Reconocemos como las más afectadas a Arica (1 dentista cada 7000 beneficiarios), Biobío (1 dentista cada 2332 beneficiarios), Antofagasta (1 dentista cada 4640 beneficiarios) y la Región Metropolitana (1 dentista cada 4550 beneficiarios).

Igualmente, para mí es muy importante escuchar la voz de todos los colegas, y creo que viviendo en regiones puedo recopilar mejor las experiencias y propuestas de todos los dentistas. Por lo demás, mis colegas de la directiva son un gran apoyo y tienen una amplia experiencia en políticas públicas y trabajo con el Gremio, confluimos

y trabajamos constantemente por mejoras para la profesión.

¿Cuáles son los próximos pasos a seguir del Gremio?

Continuar con nuestra lucha contra los grandes megaprestadores de salud. Durante este nuevo periodo ya hemos tenido reuniones con los directivos del Sernac y con el ministro de Salud, Emilio Santelices. En estos encuentros planteamos nuestra preocupación sobre las promociones en prestaciones dentales que publicitan estas empresas, descuentos que son inexistentes o muchas veces superan el valor de mercado.

La regulación en la formación de los nuevos odontólogos, es otro eje que venimos desarrollando. La acreditación obligatoria de la carrera, petición que impulsamos desde el gremio, es un gran paso, pero no es el único. Pondremos especial atención en los estándares de acreditación y la calidad de la enseñanza en las universidades, además de exigir un examen nacional para ejercer la carrera.

¿Cuál es su principal consigna encabezando el Colegio de Dentistas?

Construir un gremio más fuerte y unido, para incidir en los organismos legislativos y tomadores de decisiones del país, el objetivo es llegar al acceso universal para todos los chilenos y chilenas a la Odontología. Eso exactamente va de la mano con mejoras para nuestros colegas, más puestos de trabajo y capacitaciones.

SUSCRÍBETE

Recibe mensualmente la edición impresa de nuestro periódico de Odontología



Estamos en...
Santiago, Iquique, Copiapó, Calama,
Viña del Mar, Antofagasta, La Serena, Talca,
Rancagua, Concepción, Valdivia, Temuco, Puerto Varas
y Puerto Aysén



XVII CONGRESO INTERNACIONAL DE ORTODONCIA

Innovación para el éxito clínico

XXII Congreso Asociación Latinoamericana de Ortodoncia

22 al 24 de Agosto 2018 / CentroParque, Santiago, Chile



SOCIEDAD DE ORTODONCIA DE CHILE



Asociación Latinoamericana de Ortodoncia

FILOSOFÍAS Y MECÁNICA

REMODELACIÓN ÓSEA Y ANCLAJE ESQUELETAL

CONFERENCISTAS



Dr. Jorge Ayala
Face



Dr. Domingo Martin
Face



Dr. Ricardo Voss
Meaw



Dr. Won Moon
Anclaje esquelético



Dr. Sebastián Baumgaertel
Anclaje esquelético



Dra. Anka Sapunar
Arco Recto



Dr. Antonino Secchi
CCO



Dr. Cristian Basili
Meaw

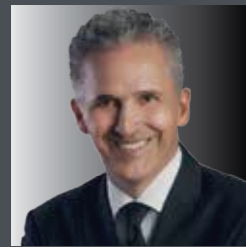

Dr. Ertty Silva
Anclaje esquelético



Dr. Thomas Wilko
Aceleración



Dr. Reginaldo Zanelato
MBT



Dr. Guilherme Janson
Mecánica de Clase II



Dr. Alexandre Moro
Propulsores

ESTÉTICA: LINGUAL Y ALINEADORES



Dra. Gracia Guimaraes
Lingual



Dr. Willy Dayan
Invisalign

VALORES INSCRIPCIÓN	Hasta 15 de Julio, 2018	Desde 16 de Julio 2018
Socios Activos	\$ 225.000	\$ 290.000
Socios de Número	\$ 310.000	\$ 370.000
Socio Alumno	\$ 200.000	\$ 230.000
Foreign Member of ALADO - WFO	USD 475	USD 575
Odontólogo General	\$ 700.000	\$ 800.000
*No Socio - Otras Especialidades. Curso de 1 día	\$ 150.000	\$ 165.000
Curso Asistentes Dentales	\$ 30.000	\$ 36.000
Curso Post Congreso 25 de Agosto	\$ 40.000	\$ 40.000
Curso Post Congreso 25 de Agosto - Extranjeros	USD 65	USD 65
Adhesión Fiesta "75 años" (Precio referencial pp \$62.000)	\$ 10.000	\$ 15.000
Adhesión Fiesta "75 años" - Extranjeros	USD 15	USD 23
Fiesta Acompañante	\$ 62.000	USD 100

* Valor curso un día sólo con certificado de la especialidad.



www.congresodeortodoncia.cl
www.sociedadortodoncia.cl



congreso2018@sortchile.cl



+ 56 222 462 931





Nuestros años... tu descuento

Alpha Bio^{TEC}
Implantology

PROMOCIÓN ANIVERSARIO
DESCUENTOS SOBRE DESCUENTOS

30% DESCUENTO PROMOCIÓN MOTORES



*Descuento exclusivo para clientes Alpha Bio y universidades en convenio

X Implant
CUBE i

- Motor quirúrgico de implantes + Contrángulo 20:1
- 3 Memorias Programables
- 75 ml/min irrigación
- 5-55 Ncm



Valor Ref.:
\$1.114.000 IVA inc.

Valor Promoción
\$789.000 IVA inc.

PAGUE HASTA EN 10 CHEQUES DE \$78.900.-

X Implant
CUBE

- X-CUBE V2.0
- Motor quirúrgico de implantes + Contrángulo 20:1
- Manos libres
- Control total en el pedal
- 75 ml/min irrigación
- 5-65 Ncm



Valor Ref.:
\$1.299.000 IVA inc.

Valor Promoción
\$909.000 IVA inc.

PAGUE HASTA EN 10 CHEQUES DE \$90.900.-

Traus SIP10

- TRAUS SIP10 - PRO
- Motor quirúrgico de implantes + Contrángulo 20:1
- Manos libres
- Luz LED
- Control total en el pedal
- 9 Programas regulables
- 1 Programa autocalibración
- 90 ml/min irrigación
- 5-65 Ncm



Valor Ref.:
\$1.990.000 IVA inc.

Valor Promoción
\$1.393.000 IVA inc.

PAGUE HASTA EN 10 CHEQUES DE \$139.300.-

PROMOCIÓN IMPLANTES A PARTIR DE 30 UNIDADES



ATID

Valor Unitario
\$39.000 IVA inc.

Valor Promoción
\$1.170.000 IVA inc.

PAGUE HASTA EN
10 CHEQUES DE \$117.000.-



DFI

Valor Unitario
\$49.000 IVA inc.

Valor Promoción
\$1.470.000 IVA inc.

PAGUE HASTA EN
10 CHEQUES DE \$147.000.-



JICE

Valor Unitario
\$61.000 IVA inc.

Valor Promoción
\$1.830.000 IVA inc.

PAGUE HASTA EN
10 CHEQUES DE \$183.000.-



SPI

Valor Unitario
\$83.000 IVA inc.

Valor Promoción
\$2.490.000 IVA inc.

PAGUE HASTA EN
10 CHEQUES DE \$249.000.-

Por la compra de ambas promociones, obtendrás un increíble descuento en el precio final de tu motor.

(El porcentaje de descuento corresponderá al número de unidades compradas con un máximo de 100 implantes)



AÑOS
DE SIMPLANTOLOGÍA

Llame ahora a su ejecutivo de ventas
Teléfono: (56-2) 2335 4033
e-mail: servicioalcliente@alphabio.cl

Promociones más allá de los límites

 **AlphaBio**^{TEC}
Implantology

30 AÑOS
DE SIMPLANTOLOGÍA

Llegó el momento de celebrar

Por compras de **30** unidades y más



Cod.:
5090
Pilar
Angulado
15°
Valor Ref.:
\$59.262 IVA inc.



Cod.:
5091
Pilar
Angulado
15° c/h
Valor Ref.:
\$59.262 IVA inc.



Cod.:
5098
Pilar
Angulado
15° c/h
Valor Ref.:
\$59.262 IVA inc.



Cod.:
5366
Pilar
Recto 1
Valor Ref.:
\$45.039 IVA inc.



Cod.:
5367
Pilar
Recto 2
Valor Ref.:
\$45.039 IVA inc.



Cod.:
5368
Pilar
Recto 3
Valor Ref.:
\$45.039 IVA inc.



Cod.:
5369
Pilar
Recto 4
Valor Ref.:
\$45.039 IVA inc.

Valor Unitario Promoción **\$30.000 IVA inc.**

Por compras de
30 unidades
y más



Cod.:
5030
Pilar Recto
Valor Ref.:
\$38.718 IVA inc.



Cod.:
6405
Pilar Calcinable
con base Cromo
Cobalto c/h
Valor Ref.:
\$41.878 IVA inc.



Cod.:
6406
Pilar Calcinable
con base Cromo
Cobalto s/h
Valor Ref.:
\$41.878 IVA inc.

Valor Unitario Promoción
\$19.000 IVA inc.

Aloinjerto Cortico Esponjoso



Cod.:
3249
1 Jeringa 0,5cc.

Valor Unidad **\$65.000 IVA inc.**

5 Unidades **\$275.000 IVA inc.**

Valor por unidad en promoción \$55.000 IVA inc.

15 Unidades **\$750.000 IVA inc.**

Valor por unidad en promoción \$50.000 IVA inc.



30 AÑOS
DE SIMPLANTOLOGÍA

Llame ahora a su ejecutivo de ventas
Teléfono: (56-2) 2335 4033
e-mail: servicioalcliente@alphabio.cl

Dr. Carlos Parra, Presidente de la Sociedad de Prótesis y Rehabilitación Oral de Chile:

"Estamos seguros de que la tecnología por sí sola no es la solución, sino más bien una tremenda ayuda para el rehabilitador oral"

Durante los días 24 y 25 de agosto, en las dependencias del Hotel Marina Las Condes (Alonso de Córdova 5727, Las Condes), se llevará a cabo el **Congreso Internacional SPROCH 2018: Nuevas Tecnologías en Rehabilitación Oral "Optimizando Estrategias"**.

La actividad, organizada por la Sociedad de Prótesis y Rehabilitación Oral de Chile (SPROCH), contará con la participación de los destacados **Dr. Pascal Magne** (Suiza), **Dr. Carlo Poggio** (Italia), **Dr. Juan Manuel Aragonese** (España).

Lo interesante de este congreso, explica **Dr. Carlos Parra**, presidente de la Sociedad de Prótesis y Rehabilitación Oral de Chile "es el enfoque del uso de la tecnología en la resolución de casos clínicos de rehabilitación oral".



Qué nos puede comentar acerca del ámbito científico de este congreso internacional?

El Dr. Pascal Magne es un gran conocido de todos nosotros, ya estubo un par de años atrás en Chile. Lo interesante es que ahora viene mostrando una evolución de lo que mostró anteriormente, con nuevos materiales dentales, nuevas tecnologías en cuanto a lo digital CAD/CAM para rehabilitación de zonas posteriores. Sin dudas, un tema muy interesante y vanguardista, obviamente basado en la evidencia científica, que como sociedad promovemos.

El Dr. Carlo Poggio es un reconocido especialista italiano, presidente de la sociedad de prótesis de dicho país, con una formación en prostodoncia y ortodoncia. Él es doble especialista en ortodoncia y rehabilitación oral. Es un extraordinario clínico que involucra tecnología digital con una planificación de tratamiento interdisciplinario.

En referencia al Dr. José Manuel Aragonese, puedo comentar que es un extraordinario Implantólogo español que nos va a presentar toda la investigación relacionada a la instalación de implantes inmediatos y estética en el sector anterior.

Así es que tenemos a 3 speakers de lujo con investigación propia, con desarrollo, tecnología e independencia. **Este año, el tema SPROCH -sin dudas- ha sido la tecnología en el ámbito de la odontología. En este sentido, qué nos puede comentar acerca de los beneficios de la**

tecnología para la especialidad?

Se habla bastante sobre el tema. A veces se dice que la tecnología quizás está siendo una moda, que puede ser pasajera. Que la odontología tradicional va a perdurar en el tiempo, y un largo etcétera. Sin embargo, creo que la tecnología es una tremenda ayuda en cuanto a ver las cosas desde una nueva perspectiva, con diversas herramientas para resolver casos simples y también complejos.

Me parece que la tecnología nos permite realizar la misma odontología que estamos acostumbrados a hacer pero con mayor facilidad y predictibilidad. Con la tecnología digital se objetivan muchas cosas y se logra resolver el tema de la comunicación, algo tremendamente importante cuando estamos trabajando en equipo con otros especialistas o con laboratorios dentales. Además, no podemos quedar ajenos a que la tecnología es algo que los jóvenes tienen a flor de piel, están acostumbrados a usar redes sociales, teléfonos, fotografías digitales.

Ellos son nativos digitales y -por cierto- la generación de recambio a quienes debemos mostrar que es una tremenda ayuda pero a la vez es un tremendo desafío y una tremenda responsabilidad el aprender a usarlas correctamente y no dejarse llevar quizás por las luces de las redes sociales o contenidos menos científicos o peor aún con intereses creados. Estamos seguros de que la tecnología por sí sola no es la solución, sino más bien la tecnología es una tremenda ayuda para el rehabilitador.

Cuáles son y deberían ser los desafíos de la tecnología en la

odontología?

La tecnología tiene que demostrar predictibilidad, consistencia y longevidad. Como son tecnologías que están desarrollándose es difícil escuchar evidencia científica muy relevante o de larga data o de grandes casos clínicos. Sin embargo, es bastante promisorio en cuanto a los materiales dentales que se están desarrollando. Gracias a la tecnología se nos permite hacer, por ejemplo, restauraciones con menor grosor y más conservadoras con enfoque Biomimético, que precisamente de lo que vendrá a compartir con nosotros el Dr. Pascal Magne. Insisto, es importante que todo esta vorágine de nos ofrece la tecnología, sea analizada en el tiempo, observando entre otros puntos relevantes, la longevidad de las restauraciones.

A modo de ejemplo, recordemos lo que paso con las restauraciones de zirconio, que en los estudios de un año funcionaban con sobre un 90% de éxito en dos, tres, hasta de 5 años. Pero cuando vino el reporte en el mundial de los 7 años, se vio que había una tendencia a fracturas y problemas de cohesión y adhesión de la porcelana. Si dudas, es algo que la ciencia tiene que dilucidar. Ahora, al parecer los materiales que se están desarrollando actualmente tienen el sistema resuelto, pero vamos a ir viendo el potencial de los materiales a medida que la evidencia científica nos lo vaya demostrando.

Extrapolándolo al "análogo y digital"... Podríamos hablar entonces de una vieja escuela vs la nueva escuela en odontología?

La verdad es que yo no soy quien para decir si la nueva escuela es mejor que la vieja escuela, pero sí, que existen líneas de pensamiento. Nosotros, como cirujano dentista y especialistas, pertenecemos al mundo de la ciencia y desde el momento en el que somos científicos la evidencia científica es la que debería mandar. Tenemos que tomar decisiones basadas en lo que la experiencia del resto de nuestros colegas clínicos e investigadores ha publicado y no en evidencia circunstancial. No podemos considerar como "evidencia científica", esas demostraciones en vivo de trozos de cerámicas sometidas a ciertas cargas. La evidencia científica se basa en estudios y controles que necesariamente requieren de una larga data.

Lamentablemente, en un mundo donde rige la inmediatez, en odontología es complejo hacer todo tipo de investigaciones y mientras éstas no cuenten con un grado de evidencia importante, esa es una respuesta que yo personalmente no puedo dar ya que no sería más que una opinión personal.

Volviendo al tema del **Congreso Internacional SPROCH 2018: Nuevas Tecnologías en Rehabilitación Oral "Optimizando Estrategias"**, Dr. Carlos Parra finaliza la entrevista, comentando "quiero dejarlos a todos invitados al evento protésico del año, que es el congreso internacional de la Sociedad de Prótesis y Rehabilitación Oral de Chile. Es un congreso en donde vienen extraordinarios expositores sin intereses corporativos creados, los que nos van a mostrar información de primera fuente e investigación de vanguardia con un enfoque en plan de tratamiento, en resolución de casos complejos y en materiales dentales. Temáticas que a nosotros los dentistas nos apasionan. Así es que los dejo a todos invitados, va a estar extraordinario...**Es el evento del año y no se lo pueden perder!!!**

CONGRESO INTERNACIONAL SPROCH 2018: NUEVAS TECNOLOGÍAS EN REHABILITACIÓN ORAL "OPTIMIZANDO ESTRATEGIAS".

Fecha: 24 y 25 de agosto

Lugar: Hotel Marina Las Condes (Alonso de Córdova 5727, Las Condes)

Más información: www.rehabilitacionoral.cl



CONGRESO INTERNACIONAL SPROCH SANTIAGO



**SOCIEDAD
DE PRÓTESIS Y
REHABILITACIÓN
ORAL DE
CHILE**

NUEVAS TECNOLOGÍAS EN REHABILITACIÓN ORAL "OPTIMIZANDO ESTRATEGIAS"

SEGUNDAS JORNADAS AIOI CHILE

24 - 25
AGOSTO 2018



Dr. Pascal Magne



Dr. Carlo Poggio



Dr. Juan M. Aragoneses

CONFERENCISTAS NACIONALES Y EXTRANJEROS
SALAS PARALELAS - TEMAS LIBRES - POSTERS

■ Valor Inscripciones

30-06-2018 01-07-2018

Socios Sproch/Ailaro/ICP/AIOI *	\$ 110.000	\$ 130.000
Al. Post Grado	\$ 90.000	\$ 110.000
Fesodech	\$ 130.000	\$ 150.000
Colegiados	\$ 140.000	\$ 160.000
No Socios	\$ 150.000	\$ 170.000

*Cuotas al día

■ Contacto Margarita Castro O.

Sociedad de Prótesis y Rehabilitación Oral de Chile

Tel: (+562) 2334 8332 Fax: (+562) 2233 2738

Forma de Pago: Transferencia/dépósito

Cta. Cte. Banco Chile-Edwards: 001-22851-10

RUT: 82.286.500-3

E-mail: soc.protesis@gmail.com

PATROCINAN



ACADEMIA INTERNACIONAL
DE ODONTOLOGIA INTEGRAL

MEDIA PARTNER



LUGAR



Hotel Marina Las Condes
Alonso de Córdova 5727.
Las Condes. Metro Manquehue

AUSPICIAR



Dra. Irene Morales asumió como Decana de Odontología



Cecilia Espinosa C.

Periodista. Directora de Comunicaciones
Facultad de Odontología U. de Chile.

La primera Decana en la historia de 106 años de enseñanza odontológica, manifestó que "represento, en este desafío de gobierno, a todas las académicas, funcionarias y estudiantes, a las que invito a ocupar los cargos de poder. Es justo y necesario que la impronta femenina permee todos los espacios del quehacer humano".

En solemne ceremonia, presidida por el Rector de la Universidad de Chile, Dr. Ennio Vivaldi Véjar, y con una amplia convocatoria triestamental, la Prof. Dra. Irene Morales Bozo asumió como Decana de la Facultad de Odontología de la Universidad de Chile. La Dra. Morales encabezará la gestión política administrativa de nuestra Facultad de Odontología a partir del 3 de julio de 2018 y hasta el mismo mes del año 2022.

Acompañada por autoridades universitarias, comunidad odontológica, actores del sector odontológico, Sociedades Científicas, aliados estratégicos y, muy especialmente, familia y amigos, la Dra. Irene Morales se convirtió en la primera mujer que asume el más alto cargo en la Facultad de Odontología, en los 106 años de enseñanza de la disciplina en Chile. En su último discurso como Decano, el Dr. Jorge Gamonal, se refirió ampliamente a los hitos de su gestión tales como los avances en Investigación, RR.HH, Extensión, por mencionar algunos; al tiempo que señaló que "los desafíos pendientes me identifican con las propuestas de Irene, por lo que los desafíos míos son los que tiene Irene como Decana". Al finalizar su alocución,



el Dr. Gamonal afirmó que "tengo la firme convicción que hemos plantado en la Facultad una potente semilla que dará muy buenos frutos. 'Si pudiera explicar todo aquello que me inquieta y entre todos construir todos juntos esta historia faltarían, como decía la canción, más palabras, sobrarían sentimientos, venga ahora un gran abrazo para todos los que quiero'. Viva la Facultad de Odontología. Viva la Universidad de Chile libre".

DECANA IRENE MORALES INVITÓ A LAS MUJERES A OCUPAR LOS CARGOS DE PODER

En su primer discurso durante la ceremonia de instalación como Decana de la Facultad de Odontología, la Dra. Irene Morales reconoció que "me hago cargo de una Facultad robusta en términos académicos, que ha dado muestras evidentes de su desarrollo en Investigación y su productividad científica, situación que ha sido reconocida a nivel institucional nacional e internacional. Sin embargo, el desarrollo vertiginoso y competitivo en este ámbito ha incidido negativamente, por una parte, en el clima organizacional de la comunidad universitaria y en la situación financiera, por otra. Adicionalmente, siguiendo los lineamientos del desarrollo institucional de la Universidad de Chile, hemos ingresado a un proceso de Innovación

Curricular con el propósito de formar a un odontólogo mejor enfocado en prevención y en atención de la salud para impactar de forma más efectiva y eficiente en el estado de salud de la población chilena. Sin duda, la implementación de esta innovación ha tensionado también el ambiente laboral de la Facultad".

Asumiendo el escenario descrito, agregó la Decana Morales, "nos encontramos enfrentados a una crisis institucional que obliga a actuar con energía, claridad, certeza y profesionalismo en la búsqueda de soluciones. El desafío a los que nos enfrentamos en el período de gobierno que hoy comienza, es sostener el ritmo de desarrollo y crecimiento académico, acompañar el logro de la estabilidad económica y propiciar un ambiente de trabajo saludable que permita la expresión de todas las potencialidades de los integrantes de nuestra comunidad universitaria".

La máxima autoridad de la Facultad de Odontología explicó que, junto a su equipo de gobierno, ha escogido ejecutar un trabajo colectivo "mediante un sistema de gestión transparente la toma de decisiones y en la planificación de actividades en nuestra Unidad Académica. Este modelo de dirección será la impronta de gestión en el período que asumo como la primera Decana de la Facultad de Odontología de la Universidad de Chile. Los acontecimientos históricos han confluído para que este hecho ocurra en este momento, se han sumado a esta confluencia histórica, características personales de quien les habla, decisiones profesionales y académicas tomadas a lo largo de toda mi trayectoria en la Universidad". Así también, la Decana Morales declaró su convencimiento de "que la inequidad de sexo no existe per sé, sino que es una construcción cultural mediante la cual somos adoctrinados. Desde ese posicionamiento mental, siempre he dado los pasos necesarios para evadir las obstrucciones a mi desarrollo académico. Con orgullo asumo como la primera mujer que ocupa el más alto cargo en nuestra Unidad Académica", palabras que fueron interrumpidas por los espontáneos y sostenidos aplausos de la audiencia en el aula magna.

La Decana Morales retomó su discurso manifestando que "recae en mí una especial cuota de responsabilidad en mi futura gestión. Represento, en este desafío de gobierno, a todas las académicas, funcionarias y estudiantes, a las que invito a ocupar los cargos de poder. Es justo y necesario que la impronta femenina permee todos los espacios del quehacer humano y la Facultad de Odontología no puede ser una excepción".

De esta manera, concluyó la Decana

Irene Morales, "pongo mis capacidades al servicio del desarrollo integral de la Facultad, trabajaré de forma incansable por el bienestar de la comunidad de la Facultad de Odontología. Invito a toda la comunidad a tomar este cambio de gobierno como una oportunidad y a sumarse en esta gestión. Vivan los estudiantes, funcionarios y académicos. Viva la Facultad de Odontología. Viva la Universidad de Chile libre y pública".

"ESTAMOS LUCHANDO POR LA IGUALDAD DE GÉNERO EN CHILE"

El Rector Ennio Vivaldi invistió a la Decana Irene Morales con la Medalla Andrés Bello que "es de uso exclusivo de las más altas autoridades de la Universidad de Chile y su uso es obligatorio en las ceremonias universitarias", según señala el Artículo N°5 del Decreto Universitario que Reglamenta los distintivos, distinciones y calidades académicas.

Durante su intervención en la ceremonia de Cambio de Mando de la Facultad de Odontología, el Rector de la Universidad de Chile, aseguró que "todas las verdades se tocan, porque lo primero que querría decir de Irene, es precisamente la tremenda alegría que representa que haya una mujer ocupando por primera vez el cargo de Decana de la Facultad y eso se toca con la firma de un acuerdo con el Movimiento Feminista. Pensamos que vivimos un momento histórico que nuevamente, como ocurrió con el Derecho a voto de la mujer, como ocurrió con el Derecho de la mujer a ingresar a la Universidad, como ocurrió, en otro orden de cosas, con la Educación Pública, con el Servicio de Salud, con la Música y la Cultura. Es la Universidad de Chile, la institución que demuestra al país, le ofrece al país una perspectiva y posibilidad de cambio. Cuando digo cambio no es un cambio para favorecer ni darle una mejor oportunidad a quien ha estado en un lugar no privilegiado, el cambio es para toda la sociedad; cuando transformamos la sociedad e imponemos valores feministas, estamos cambiando la sociedad para las mujeres, pero también para los hombres, es otra sociedad".

Si bien diversas condiciones socioculturales y políticas han ido condicionando las diferencias entre hombres y mujeres, el Dr. Vivaldi enfatizó que hoy la Universidad de Chile está realizando, una vez más, un aporte muy importante al país. "Estamos luchando por la igualdad de género en Chile y en el mundo, y nos alegramos infinitamente que una muestra más de ello sea que una mujer ocupe el cargo de Decana de la Facultad de Odontología de la Universidad de Chile".

única anterior

powered by:
STYLE ITALIANO
THE WORLD'S MOST ADVANCED DENTAL CERAMIC

polydentia
manufacture

EMPORIO **DENTAL**

OFERTA
LANZAMIENTO
JULIO 2018

\$179.900

PRECIO LISTA
~~\$ 219.900~~

La única
solución para
restauraciones
anteriores

**matrix
systems**

Unica Introkrit anterior



Solicite su kit o mayor información a: ventas@emporiiodental.cl // Cel.: +569 4960 1936 +569 9829 1883 Tel.: +56 2 2408 4270

2° CURSO INTERNACIONAL

**"ODONTOLOGÍA ESTÉTICA,
FUNDAMENTOS Y TÉCNICAS
CLÍNICAS ACTUALIZADAS"**



VIERNES

23

NOVIEMBRE
2018

HOTEL SHERATON MIRAMAR
VIÑA DEL MAR DE 09.00 A 19.00 Hrs.

Sheraton
Miramar
HOTEL & CONVENTION CENTER



info@emporiiodental.cl +569 4960 1937 www.emporiiodental.cl/cursos



Dr. Carlos Cardemil

El odontólogo que ha subido más de 20 cumbres

Comenzó en el montañismo a los 40 años y en solo tres años ha escalado en volcanes y montes de Chile y el extranjero. El volcán Guallatiri fue la última cima que conquistó.

Vladimir M. Hanshing

Publicado originalmente en La estrella de Iquique

Carlos Cardemil desde muy joven comenzó a practicar deportes acuáticos. Los años lo fueron ligando al kayak, pero hace tres años, su hermano Andrés viajó a Bolivia y volvió con una nueva aventura para Carlos: el montañismo.

"Mi hermano fue a Bolivia y subió una montaña muy grande en 2015 y cuando volvió me dijo 'hermano subí una montaña y la experiencia es maravillosa, quiero subir acá el volcán Isluga, ¿me acompañas?', y a mí que me gusta la aventura, dije vamos a ver qué tal", recordó Cardemil.

De ahí en más terminó apasionándose con el alpinismo y los maravillosos paisajes que se ven a más de 6.000 metros de altura. En tres años suma más de 20 ascensos a volcanes y montes del país y del extranjero. Cardemil dice que este, al igual que otros deportes extremos, hay que enfrentarlos como tal y para eso ha tomado diversos cursos de montañismo y progresión glaciar (para saber cómo moverse de forma segura en zonas de nieve y hielo). "Me di cuenta que es muy similar al mar, es muy bonito, pero hay que hacerlo con cuidado y respeto, porque al igual que los deportes marinos si uno no se fija bien en lo que pasa puede terminar en una fatalidad", advirtió el montañista. La última hazaña que se propuso Cardemil fue completar los últimos dos volcanes de más de 6.000 metros que rodean el lago Chungará, el Guallatiri y el Acotango, pero debido a las fuertes condiciones meteorológicas, solo lograron subir al primero.

El alpinista fue acompañado por el



“ Cuando subí el Isluga fue como abrir los ojos, lo encontré maravilloso, increíble y dije ‘cómo no haber hecho esto antes’ ”

presidente y un miembro del Club de Montañismo Esmeralda, de Iquique, y recuerda que tuvieron que dejar la camioneta a 15 kilómetros de los pies del volcán y desde ahí comenzar el ascenso. "Sabíamos que habría nieve, pero no teníamos antecedentes de que habría tanta", precisó Cardemil. El termómetro marcaba -8°C a los

pies del Guallatiri, cerca de las 21:20 horas del jueves 21 de junio, cuando comenzaron el ascenso, pero luego vendrían las complicaciones de la expedición. "Hay que cuidar la alimentación porque lo que comes afecta cuando estás en altura", comentó. A eso de las cinco de la tarde del día siguiente,

Cardemil y sus acompañantes lograron tocar la cima del majestuoso gigante nortino, donde la temperatura había descendido por sobre los 15°C.

Luego de apreciar el paisaje y tomar fotografías, había que bajar los 6.017 metros. Luego de siete horas habían llegado, nuevamente, a los pies del volcán. Pero todavía faltaba la travesía por el valle nevado que los llevaría de regreso al campamento donde tenían la camioneta. Después de 33 horas, los tres alpinistas llegarían a las 5:20 de la madrugada del día sábado, para emprender rumbo a su natal Iquique.

Cardemil, además de ser un activo aficionado por la montaña, es odontólogo, esposo y padre de cuatro niños. Al principio, sus hijos y su mujer Patricia no estaban muy seguros de su pasatiempo. "Mi esposa me dice que me cuide, que tenga cuidado, que piense en la familia. Y mis hijos me dicen 'pucha papá cuídate', al principio les daba un poco más de miedo, nervio. Pero ellos saben y entienden perfectamente que yo me cuido y tomo todas las precauciones que puedo", comentó Cardemil.

Hay una cosa que el odontólogo aprendió con el alpinismo, según explica. "Cuando vuelves, valoras mucho más las cosas, como dormir en tu casa, tomarse una taza de té. Todo se disfruta más", cerró Cardemil.



"Además de mi formación de pregrado en Valparaíso, he cursado un magister en educación en Iquique y la especialidad de implantología en Concepción, en ambos estudios de postgrado la planificación es clave para un buen resultado, este punto me ha ayudado mucho en el montañismo, en este deporte el hacer una planificación detallista de lo que puede ocurrir y tener diseñados previamente planes alternativos ha sido clave en la organización de las expediciones a la montaña de manera exitosa, la búsqueda de bibliografía e información previa a la expedición ayudan de gran manera a reducir los riesgos y poder tomar decisiones con la mayor cantidad de antecedentes, poder prever distintos escenarios. Es la herramienta más importante que he aprendido en odontología y ha sido clave en mi desarrollo como montañista".



UDD

Facultad de Medicina
Clínica Alemana - Universidad del Desarrollo



16 y 17 DE AGOSTO DE 2018

1° Curso Internacional del Programa de
Especialización en Trastornos
Témporomandibulares y Dolor Orofacial

IMAGENOLOGÍA DE ATM

Auditorio Central

Facultad de Medicina Clínica Alemana – Universidad del
Desarrollo

Av. Las Condes 12.555, Las Condes, Santiago, CHILE



Invitado Internacional:
Prof. Dra. Dania Tamimi

INFORMACIÓN

www.cursotamimi2018.cl
a.marcenaro@udd.cl

Organizadores:

- Prof. Dr. Rodrigo Casassus F.
- Dra. Ma. Carolina Díaz B.
- Dr. Pablo Abarzúa C.
- Dr. Genor Benavides P.
- Dr. Aldo Marcenaro P.



Dictante Nacional:
Prof. Dr. Rodrigo Casassus F.

Dirigido a:

- Odontólogos Generales
- Odontólogos Especialistas en Trastornos Témporomandibulares y Dolor Orofacial, Imagenología Máxilo-Facial, Ortodoncia y Cirugía Máxilo-Facial.

PATROCINIO

 **Sociedad de
Radiología Oral y
Maxilofacial de Chile**

AUSPICIOS:

 DENTAL RAY CENTER

 TECNOFARMA

 LINE
MED

OBJETIVOS

1. Tomografía Axial Computarizada tipo Cone-Beam.
2. Resonancia Magnética.
3. Osteoartritis de ATM: Clínica e Imágenes.
4. Consecuencias craneofaciales de alteraciones tempranas de ATM.
5. Evaluación de vía aérea superior mediante imágenes.

VALOR INSCRIPCIÓN

Odontólogos	\$120.000
Alumnos de Pre y Post-Grados	\$80.000
Alumnos Especialidad TTM y DOF UDD	Sin Costo

Investigación transversal

IADR División Chile presenta a su nueva directiva

En las dependencias de la Clínica Universidad de los Andes, se realizó la presentación oficial de la nueva directiva de IADR Chile, la que estará encabezada por la reconocida especialista en periodoncia, **Dra. Alejandra Chaparro Padilla**.

Luego de su presentación, la presidenta entrante de la International Association for Dental Research - División Chile - Dr. Alejandra Chaparro- confesó que “la verdad es que hemos asumido el desafío con harto entusiasmo, buscando convocar a que la investigación sea transversal, con el objeto de que puedan participar todas las universidades. Para esto, queremos ser capaces de motivar a los estudiantes de odontología e integrarnos para hacer crecer la investigación en el área de Odontología de nuestro país. Uno de nuestros principales desafíos como nueva directiva de IADR Chile es enseñar a la comunidad odontológica por ejemplo, cómo postular a un proyecto de investigación, cómo redactar un artículo científico, cómo documentar un buen caso clínico y por supuesto, a generar grupos de trabajo multidisciplinarios”.

Para el decano de la facultad de odontología de la Universidad de los Andes, Dr. Cristián Bravo “estamos conscientes que debemos romper ciertos paradigmas a propósito de que los alumnos no se interesan por la investigación. La gente joven se mueve harto, organiza sus propias actividades de investigación y nuestra misión como universidad es abrir camino y encausar, pero también mostrar y generar interés en el alumnado. Creo que IADR es un complemento perfecto para acercar el camino de la investigación, sobre todo con esta investigación a la investigación transversal”.

En esa misma línea, el past presidente de IADR Chile – Dr. Eduardo Fernández- apuntó que “la investigación es algo que debe ser transversal y hemos trabajado arduamente para que todos puedan acceder a ella. Los que tenemos un poquito más de experiencia, debemos tratar de entregar el conocimiento y mostrar el camino. Me parece súper positivo que aparezcan nuevos investigadores, como lo fue el año pasado el estudiante de la Universidad Autónoma, David González (que ganó el premio IADR Hatton 2017 y expondrá su

investigación en Londres). Sin dudas, creo que el porvenir de la investigación chilena en la odontología se ve bien y el IADR es una plataforma que nos convoca a todos”.

Por su parte y en el mismo sentido Dr. Marcelo Navia -director de la carrera de odontología de la Universidad San Sebastián, sede Santiago- expresó que “la transversalidad que está planteando la nueva directiva es muy importante porque finalmente lo que se persigue es que los esfuerzos converjan en investigaciones que puedan desarrollarse al amparo de proyectos colaborativos y que finalmente resultan sinérgicos en ese sentido (...) La investigación que desarrolla cada universidad a nivel de la facultad de odontología y el resto de las facultades tiene asidero

a nivel local, impacta positivamente los indicadores de cada universidad pero sin lugar a dudas proyectos interdisciplinarios o interfacultades como en este caso, claramente serían un aporte no solamente a estas dos inclusiones, sino a la investigación a nivel nacional”.

Dentro de los objetivos principales de la International Association for Dental Research - División Chile, reconoce Dr. Jorge Tricio, vicepresidente IADR división Chile, está generar la colaboración científica en todos los estamentos de la odontología y presentar los beneficios de IADR: “A nivel mundial, existe una gran cantidad de premios, becas y fondos concursables para la investigación, así como brands y fellowship que no son utilizadas por

los países latinoamericanos. Estamos hablando de montos importantes, que pueden comenzar desde los 2.500, hasta los 15 mil o 20 mil dólares, incluyendo viajes y viáticos. La idea es que ayudemos a nuestros socios a poder postular y por ello tenemos proyectados unos talleres a mitad del segundo semestre.

Durante los días 06 y 07 de septiembre, en las dependencias de la Universidad de los Andes, se llevará a cabo la XXX Reunión Anual, actividad que contará con la participación de los destacados investigadores Dr. Jamil Shibili, Dra. Vanessa Sousa y Dr. Renzo Guarnieri.

Más información: www.iadrchile.cl



AHORA EN CHILE...

Straumann® BLT Ø 2,9 mm: SmallOne
Ha nacido otra leyenda:
pequeño, fuerte y resistente.



MENOS INVASIVO*

Combinación perfecta
de forma, resistencia y
poder de cicatrización.



APARIENCIA NATURAL

Diseño protésico innovador
que imita la anatomía
dental.



RESISTENCIA TOTAL

Opción de tratamiento
resistente y fiable
gracias a Roxolid®.



Póngase en contacto con su representante local de Straumann®
hoy mismo para obtener más información sobre SmallOne.
O visite smallone.straumann.com.

*Si se puede evitar GBR.

STRAUMANN AHORA FILIAL EN CHILE

DIRECCIÓN: Cerro el Plomo 5420,
oficina 1101, Las Condes

TELÉFONO CONTACTO: 2 22292710

CORREO: contacto.cl@straumann.com

SÍGUENOS EN NUESTRAS REDES SOCIALES

INSTAGRAM: [straumanncl](https://www.instagram.com/straumanncl)

FACEBOOK: [StraumannCL](https://www.facebook.com/StraumannCL)

TWITTER: [@StraumannCL](https://twitter.com/StraumannCL)

 **straumann**
simply doing more

Dr. Ricardo Lillo

DIMENSIÓN DIGITAL: Aprende, Aplica y Practica

Desde su inauguración oficial -en mayo del presente- DIMENSIÓN DIGITAL, nuevo centro de entrenamiento en odontología no ha parado de sorprender.

Un interesante ciclo de conferencias gratuitas, fue el puntapié inicial para este proyecto, que busca convertirse en el primer centro de entrenamiento y capacitación odontológica en Chile, equipado con la más alta tecnología, donde sus usuarios podrán conocer e incorporar en su vida profesional los últimos avances que experimenta la Odontología.

Para conocer acerca más acerca de **Dimensión Digital**, conversamos con **Dr. Ricardo Lillo**, director científico y uno de los principales gestores de este moderno centro de entrenamiento y capacitación odontológica.

¿Cuáles fueron las motivaciones que llevaron a la consecución de este concepto "Dimensión Digital"?

La motivación viene de hace mucho tiempo, siempre con la idea de poder colaborar con los miles de Dentistas que egresan cada año. Como profesor universitario veo cada día la mayor necesidad de especializarse y de estar actualizado en la Odontología, que hoy avanza a pasos agigantados. Desde ese punto de vista, también veo como miles de profesionales no pueden, por diferentes motivos, entrar a una Universidad a especializarse. Ahí nace la necesidad de que todos esos

profesionales puedan perfeccionarse en un ambiente destinado plenamente a ello, en cuanto a calidad docente e infraestructura. Pero también quiero dejar en claro que **NO queremos ser competencia de las Universidades, sino más bien un complemento para el bien de la Odontología Chilena.** **¿Cuál es la importancia del "aprender haciendo" y qué es lo que propone Dimensión Digital?**

Nosotros proponemos un sistema de aprendizaje y perfeccionamiento basado en tres conceptos; Aprende, Practica y Aplica. Y aquí está la gran diferencia, ya que nuestros alumnos no sólo aprenderán la teoría y practicarán en modelos de resina o modelo animal, si no que podrán aplicar todo lo aprendido practicado en pacientes, siempre bajo la tutela de los docentes encargados de cada curso. Desde mi punto de vista, esto es fundamental para que los alumnos puedan desarrollar y aplicar lo aprendido con nosotros, en sus clínicas, ya que es muy distinto trabajar sobre un modelo, que hacerlo en un paciente.

¿Qué te pareció la recepción de los dentistas con esta convocatoria abierta al ciclo de conferencias?

La verdad, nos sorprendió gratamente, ya que los cupos se llenaron rápidamente. Y eso habla de la necesidad de la población odontológica de actualizarse. Nuestros ciclos de conferencia, que pretendemos mantener, fue muy diverso, pasando de farmacología, estética, implantología, etc. Y en todas hubo gran audiencia, lo que nos reafirma la necesidad de conocimientos que tienen nuestros colegas Odontólogos.

Qué novedades nos puedes comentar con respecto a las modernas instalaciones con las que cuenta Dimensión Digital?

Cuando nació la idea de hacer Dimensión Digital, siempre estuvo en nosotros la visión de futuro, hacia dónde va la Odontología y claramente va por el camino digital. Es por esto que nuestro equipamiento es de última generación, no solo la infraestructura, donde contamos con auditorio con

un data Full HD, salas de preclínico completamente equipadas, clínicas y pabellón, todo conectado por circuito cerrado de Tv, sino que también nos equipamos con la era digital, es decir con Scanners intraorales, scanners de mesa y un completo laboratorio digital donde nuestros alumnos no sólo podrán aprender el CAD (Computer-Aided Design); si no que también podrán aprender y ver el CAM (Computer-Aided Manufacturing).

Qué novedades encontrarán los dentistas con respecto a actualización, capacitación y práctica?



Los odontólogos que se quieran perfeccionar en Dimensión Digital, no solo encontrarán la infraestructura y tecnología adecuada para ello, sino que también docentes de prestigio y trayectoria universitaria. Y tal vez lo más importante, encontrarán cursos donde podrán poner en práctica lo aprendido en paciente, como decimos, "la vida real". Eso por ahora, porque seguimos trabajando para dar el mejor servicio y apoyo a nuestros alumnos que ya tendrán novedades como curso online,

biblioteca virtual con información actualizada, cursos en vivo con docentes extranjeros, etc.

¿Quiénes pueden participar de las actividades de Dimensión Digital?

Dimensión Digital está abierta a toda la comunidad odontológica, no solo a los profesionales, sino también a las sociedades y empresas, con quienes hemos tenido una excelente recepción; Estamos abiertos a empresas que quieran hacer lanzamientos de productos, cursos, workshops, etc. En Dimensión Digital ponemos a disposición de la odontología toda nuestra infraestructura para el desarrollo de actividades.

¿En el corto plazo, que ofrecerá dimensión digital?

Ya inauguramos y no paramos! Por ahora tenemos una interesante parilla de cursos para este segundo semestre y vamos a seguir con nuestro ciclo de conferencias, al menos 1 vez al mes. Junto con ello, tenemos programados varios lanzamientos de nuevos productos y workshops de diferentes empresas donde están todos invitados.

¿Qué opina Ricardo, "sacándose el DR.", acerca de la consolidación de este anhelado proyecto?

Uff que te puedo decir Sebastián, este proyecto lo llevo desarrollando hace más de 5 años y hoy por fin lo veo consolidado y funcionando. Estoy demasiado contento y orgulloso de lo logrado, pero no todo el crédito es mío, tengo un equipo detrás liderado por Mayra que me ha ayudado en esta última fase.

No puedo dejar de agradecer también a mi familia, factor fundamental, que me ha apoyado y soportado todo este período.

Finalmente solo quiero que Dimensión Digital sea un real aporte a la odontología, no solo chilena, también latino americana.

DIMENSIÓN DIGITAL

Web: www.dimensiondigital.cl

Mail: perfecciona@dimensiondigital.cl

Cel: +569 59037299



Doris Rubilar y Cia. Ltda. - Uriel Eventos
General Holley #2381 Of. 903
Providencia - RM - Chile

+562 2378 9920 | +569 9051 3070

www.urielrubilar.cl



Expertos en Productos y Servicios para
Pacientes y Profesionales



PHARMA INVESTI PHILIPS

CURAPROX

Colgate

VOCO

Oral-B

DENTAID

Nordent

Actualización en BLS (soporte vital básico) para Odontólogos
Certificado por Centro AHA Clínica Santa María
Instructores de Centro AHA Clínica Santa María

Actualización en Periodoncia Clínica para el Odontólogo General
Dra. Claudia Godoy G.

Cirugía avanzada: Elevación de Seno Maxilar
Dr. Ricardo Lillo

¿Cómo poner en práctica la Tecnología Digital CAD CAM en la práctica diaria del Odontólogo General? I
Dr. Gonzalo Araya

¿Cómo poner en práctica la Tecnología Digital CAD CAM en la práctica diaria del Odontólogo General? II
Dr. Gonzalo Araya

De lo físico a lo digital
Lab. Ricardo Soto / Dr. Gonzalo Araya

Desplazamiento Coronario para cobertura radicular unitaria
Dra. Claudia Godoy G.

Diseño digital computarizado para el diagnóstico y la planificación estética del sector anterior
Dr. Rodrigo Iriarte L. / Dra. Nicole Weiss S.

Estrategias de Blanqueamiento en dientes vitales y no vitales
Dr. Matías Gaete M.

Flujos digitales en implantología, eficiencia y calidad en un solo click
Dr. Gustavo Harfagar M. / Dr. Sebastián Solís R.

Fotografía Clínica digital avanzada en la práctica diaria. De la A a la Z
Dr. Ignacio Cifuentes

Implantología Quirúrgica para el Odontólogo General
Dr. Ignacio Cifuentes

Liderazgo para odontólogos en la gestión y retención de talentos
Luis Alberto Hernández A.

Manejo de la analgesia en la clínica odontológica
Dr. Sergio Troncoso

Odontología Estética Digital, como obtener resultados predecibles
Dr. Gustavo Harfagar M. / Dr. Sebastián Solís R.

Planificación de tratamiento estético mediante encerado y mockup
Dr. Ignacio Cifuentes

Planificación implantología dental y de guías quirúrgicas, open source
Dr. Felipe Marti / Dr. Marco Ríos / Dr. Rodrigo Quiroga

Porcelanas laminares anteriores (veneers) y posteriores (table tops)
Dra. Nicole Weiss S. / Dr. Matías Gaete M.

Rehabilitación de dientes tratados endodónticamente (postes de fibra personalizados y endocoronas). ¿Cuándo y por qué?
Dr. Rodrigo Iriarte L.

Rehabilitación sobre implantes I (simple a mediana complejidad)
Dr. Jaime Guachalla P.

Sedación clínica con Óxido Nitroso para el Odontólogo General
Dr. Sergio Troncoso

Sistemas cerámicos actuales en Prótesis Fija y sus indicaciones. ¿Cuándo, que y por qué?
Dr. Ignacio Cifuentes

Técnica de estratificación simplificada en el sector estético anterior
Dr. Richard Jara C.

Urgencias y emergencia médicas en la práctica odontológica
Dr. Sergio Troncoso



**DIMENSION
DIGITAL**
EL FUTURO DENTAL, HOY.



Av. Americo Vespucio Sur 652,
Las Condes



Cel: +569 59037299
Mail: perfecciona@dimensiondigital.cl



www.dimensiondigital.cl

Solución quirúrgica en caso común zona postero inferior

*Dr. Rodrigo Monardes
Dra. Alejandra Roman – Dr. Mauricio Vega
Dr. Gustavo Mazzei – Director Implantología Quirúrgica Protésica USS

Paciente genero femenino, 52 años de edad, ASA I. Consulta por movilidad grado III en dientes pilares de PFP zona molar inferior izquierda.



Se realiza exodoncia y colocación L-PRF hasta esperar cicatrización del tejido blando, regulando posible inflamación y lograr una reposición pasiva del colgajo (1)



Se espera 1 mes (2), se procede a la osteotomía utilizando oseodensificación para lograr expansión del tejido óseo para facilitar la inserción e incrementar la estabilidad primaria en la instalación de implantes IS III - 3.5x11.5mm- aprovechando su diseño de rosca minimizando la compresión ósea y su tratamiento de superficie SLA completo para facilitar la oseointegración además de mantener el nivel óseo. Torque inserción 35-40 Ncm.



En función del tejido óseo disponible, el macrodiseño del implante y la necesidad protésica del caso, se determina la posición final del implante (3).

Luego se procede a realizar corticotomía, preparación del xenoinjerto para obtención de sticky bone, colocación de membrana de colágeno y de L-PRF (1)

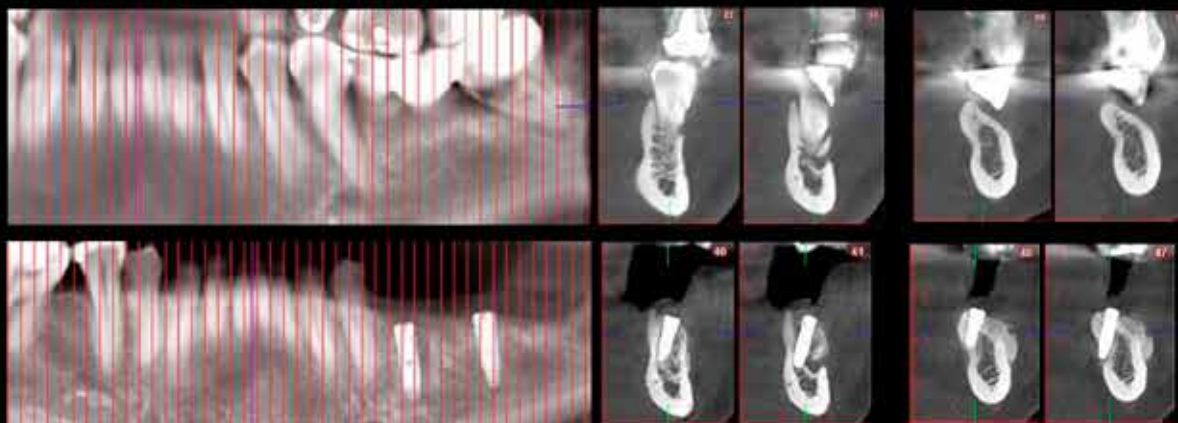
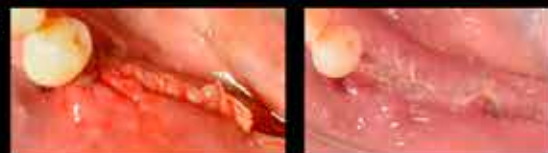

Conebeam CT de control
Permite apreciar disponibilidad ósea previa y posición final de implantes en relación a la presencia del nervio alveolar inferior y al tejido óseo disponible, para lograr una posición final protésicamente favorable.



10
AÑOS



Noticias | Congresos | Cursos | Casos Clínicos

Toda la Información Odontológica de Chile
en un solo lugar...

webdental.cl



Sociedad de Prótesis y Rehabilitación Oral IV Workshop Futuros Rehabilitadores: “Resolución de Casos Clínicos de Alta Complejidad”

Bajo la temática “Resolución de Casos Clínicos de Alta Complejidad”, el viernes 29 de junio en las dependencias de la Facultad de Odontología de la Universidad Finis Terrae, se realizó el **IV Workshop Futuros**

Rehabilitadores.

Organizado por la Sociedad de Prótesis y Rehabilitación Oral de Chile, la actividad contó con la masiva participación de estudiantes y docentes de la especialidad de Rehabilitación Oral.



MEETING INTERNACIONAL IMPLACIL DE BORTOLI 36 AÑOS | SANTIAGO | CHILE

24 | Agosto | 2018 | Hotel DoubleTree by Hilton

PRESENCIA **MUNDIAL** CON SUS MEETINGS



Llega a Chile Implacil De Bortoli,
líder en innovación en implantes
dentales con 36 años de trayectoria
y más de 100 estudios científicos
que nos avalan para presentar la
siguiente programación especial:

24 | Agosto | 2018 | Santiago
Hotel Doubletree by Hilton

Sin costo | Cupos limitados



Para participar registrarse vía:

e-mail: inscripcion.implacil@gmail.com

llamando al fono: + 56 22 795 2261

mensaje al whatsapp: + 56 99 218 1685

Lugar: Hotel DoubleTree by Hilton

Vitacura 2727 | Las Condes | Salón: Astoria C

Estacionamiento liberado

PROGRAMACIÓN

14h | PRESENTACIÓN



14h30
SERGIO
GEHRKE

Predecibilidad del Sistema
Implacil De Bortoli;
fundamentación científica.



15h30
ANDRE
VILELA

Implantes inmediatos en área
estética, desafíos y límites.

16h30 | COFFEE BREAK



17h
ANTONIO
ILLANES

Implantes Cono Morse
y sus aditamentos en el
Sistema Implacil.

18H | CIERRE

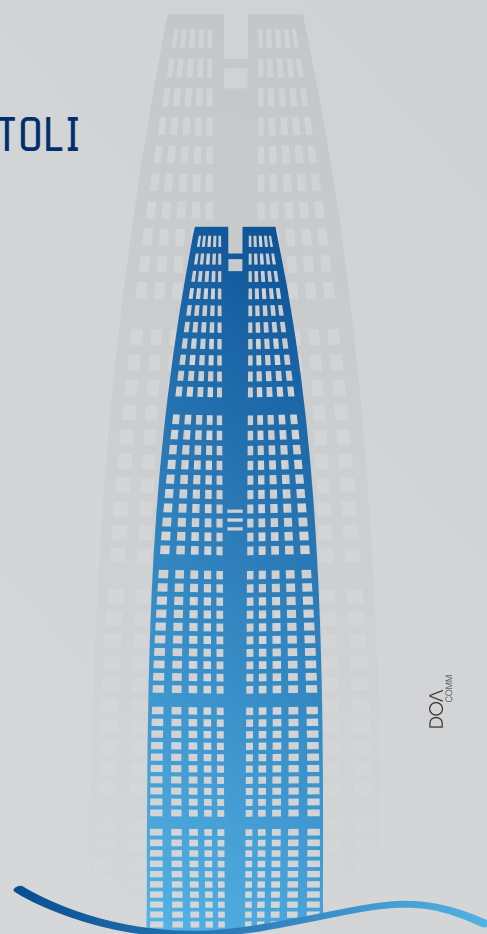

DOA
COM

/implacilchile
 @implacilchile
SAC 55 11 3342.5100
www.implacil.com.br



OBI Foundation Latin America

II Simposio Internacional de Odontología Bioestética

Durante los días 29 y 30 de junio de 2018, en el Aula Magna de la Universidad de los Andes, se realizó el II Simposio Internacional de Odontología Bioestética, evento que contó con las destacadas presentaciones de los especialistas norteamericanos **Dr. David MacClean**, **Dr. Barry Hilligan**, **Dra. M° Leonor Alonzo**, **Dr. Jeff McClendon** y de los nacionales **Dra. Katherine Slater**, **Dr. Arturo Manns**, **Dr. Antonio Sanz**, **Dr. Jorge Ayala**, **Dr. Mariano Rocabado** y **Dr. Luis Quevedo**.



Estudios realizados por el **Dr. Robert Lee** en los años 70 demostraron que pacientes que tenían una buena función de su sistema masticatorio tenían también piezas dentarias sin desgaste y una armonía entre sus sistema neuromusculares y estructuras vecinas .



Crearlab
Laboratorio Dental

Av. Kennedy 7120, Of. 305
Vitacura - Santiago.
(02) 24718515
labcrear | crearlaltda
Email: info@crearlaltda.cl
www.crearlaltda.cl



www.crearlaltda.cl

TU EMPRESA PODRÍA ESTAR AQUÍ

Y con esto podrías tener presencia en:

Los eventos más importantes del área

En las clínicas dentales de tus potenciales clientes



(562)27831300
(569)76644617



ventas@webdental.cl



Teeth

Trescientos Años De “Prótesis Dentales”... En Imágenes!!!

Una nueva exhibición en la **Colección Wellcome**, en su exhibición “**Teeht**” cubre los últimos 300 años de odontología: desde herreros removiendo dientes podridos con alicates y dentaduras hechas con dientes robados de cadáveres o, para los muy ricos, de marfil de morsa, hasta las sonrisas blancas de Hollywood Cary Grant y Shirley Temple.

Los objetos en exhibición incluyen el cepillo de dientes de Napoleón,

un **diente maya incrustado con una piedra de jade**, y una cabeza de gallo en la que el cirujano John Hunter trasplantó un diente humano. “La exposición pone en contexto que la odontología que experimentamos hoy es mucho menos invasiva, más rápida y más manejada en términos de dolor”, explicó la responsable de la muestra, Emily Scott-Dearing.

Teeth está en la Colección Wellcome, Londres NW1



Dentadura hecha para el Rey William IV, c1820



Dentadura improvisada para un prisionero de guerra británico, década de 1940



La dentadura superior parcial marfil morsa con diseño de corazón, del siglo XVIII



La dentadura de marfil de Sir Edmund Burke, del siglo XVIII



Prótesis parcial de oro con dientes humanos, c1800



Dentadura inferior de marfil con dientes humanos, c1800



Diente humano maya con incrustaciones de jade, AD500-AD1,000

VI CONGRESO DE ODONTOLOGÍA PARA PACIENTES CON NECESIDADES ESPECIALES ALOPE CHILE

Expositores

🇧🇷 Dra. María Teresa Biotti
🇨🇱 Dr. Patricio Mardones
🇨🇱 Dra. Georgina Toro

🇨🇱 Dra. Livia Barrionuevo
🇨🇱 Dra. Alejandra Orellana
🇨🇱 Dra. Soraya León

26/27
Octubre 2018

UNAB, Campus Bellavista - Auditorium AUD001
(Bellavista 0121, Santiago)

Valores

Alumnos de pregrado y Asistentes Dentales: \$20.000
Socios Alope Chile: \$ 35.000
Odontólogos no socios: \$50.000

Forma de pago

ALOPE Chile - Rut: 65082969-7
Cta. Corriente 33301060-04
Banco de Chile
Mail: alopechile@gmail.com

inscripciones on-line en:

www.alopechile.cl

CURSO

REJUVENECIMIENTO FACIAL Y ESTÉTICA ODONTOLÓGICA

MÁS DE **250 PROFESIONALES**
CAPACITADOS EL 2017



CONVENIOS INTERNACIONALES
ESPAÑA, BRASIL, CHILE

WWW.ACHEOF.CL

27, 28 y 29
JULIO

PRÓXIMA FECHA: 24, 25 y 26 AGOSTO

ACADEMIA CHILENA DE ESTÉTICA OROFACIAL

ÁCIDO HIALURÓNICO TOXINA BOTULÍNICA PLASMA RICO EN PLAQUETAS (PRP- PRGF)

ÁCIDO HIALURÓNICO PARTE DEL CONTENIDO TEMÁTICO

- Anatomía y función de la piel.
- Proceso de envejecimiento.
- Estructura y función del producto biológico.
- Ácido Hialurónico (descripción y propiedades).
- Resultados Clínicos esperados y tiempo de duración del efecto.
- Presentación y Preparación de las diferentes marcas comerciales e Indicaciones Clínicas de las diferentes reticulaciones.
- Dosificación. / Contraindicaciones. / Riesgos.
- Técnicas de Aplicación. / Fotografía clínica.
- Cuidados de la piel pre y post procedimiento, medicamentos complementarios, controles y reaplicación.
- Casos clínicos.

CLÍNICA CON PACIENTES

PLASMA RICO EN FACTORES DE CRECIMIENTO (PRGF) PARTE DEL CONTENIDO TEMÁTICO

- Introducción y descripción histórica de la técnica.
- Fundamentación Biológica/ Histológica y Fisiológica del PRGF.
- Beneficios biológicos.
- Indicaciones y Contraindicaciones.
- Riesgos.
- Técnicas de aplicación.
- Manejo de Urgencias y Situaciones Críticas en la Práctica Clínica y Estética.
- Fotografía clínica.

CLÍNICA CON PACIENTES:

- Preparación de PRP.
- Conocimiento y uso de centrifuga / calibración.
- Activación de PRP con Cloruro de Calcio.

CURSO TEÓRICO, PRÁCTICO Y DEMOSTRATIVO

ODONTÓLOGOS, MÉDICOS Y PROFESIONALES DEL ÁREA DE LA SALUD

URGENCIAS EN CLÍNICA Manejo de Urgencias y Situaciones Críticas en la Práctica Clínica y Estética

CLÍNICA CON PACIENTES En nuestro curso, el alumno realizará los procedimientos clínicos aprendidos en la etapa teórica

TOXINA BOTULÍNICA

PARTE DEL CONTENIDO TEMÁTICO

- Anatomía y función muscular facial.
- Aspectos legales.
- Farmacodinamia de la Botulina.
- Resultados Clínicos esperados y tiempo de duración del efecto.
- Presentación y Preparación de las diferentes marcas comerciales.
- Dosificación.
- Contraindicaciones. / Riesgos.
- Técnicas de aplicación.
- Selección de músculos a tratar en sector odontoestomatológico.
- Fotografía clínica.
- Preparación de la piel para aplicación (limpieza, anestesia).

CLÍNICA CON PACIENTES

PROFESORES DICTANTES

PROF. DR. ANDRÉS GAETE NAVARRO

- Cirujano Dentista, U. Valparaíso
- Coordinador Académico de Diplomado de Rejuvenecimiento Facial y Estética Odontológica, ACHEOF
- Magíster en Gestión de Organizaciones (MBA), U. Valparaíso
- Máster en Implantología, Rehabilitación Oral y Estética, ESI Barcelona.

PROF. DR. MANUEL NOVAJAS BALBOA

- Médico Cirujano, U. Valparaíso
- Especialista en Cardiología y Cirugía Cardiovascular (Bélgica)
- Miembro de la Sociedad Chilena de Trasplante

SRA. CLAUDIA BRAVO

- Tecnólogo Médico, U. de Chile
- Especialidad en Hematología y Banco de Sangre, U. de Chile.



"APRENDA EL USO
DE LA PISTOLA PARA
MESOTERAPIA U225,
LA MÁS MODERNA
DEL MUNDO"

Lugar: Andrés de Fuenzalida 55, Providencia | Matrícula: \$100.000 - descontable del curso
Valor por Módulo (1 Módulo, 1 día): **\$470.000** | Valor Curso Completo (3 Módulos): **\$1.200.000**

Más Información en: Celular: +(569) 540 99919



ACADEMIA CHILENA DE ESTÉTICA OROFACIAL
WWW.ACHEOF.CL





Congreso Regional Alpha-Bio Tec 2018 para Latinoamérica y España

Cartagena, Colombia

La MEJOR manera de viajar al Congreso Regional de Alpha-Bio Tec



INCLUYE:

4 DÍAS Y 3 NOCHES

5 GUIAS ESTRUCTURADAS DE CIRUGÍA GUIADA
(valor aproximado \$80.000 c/u)

*No incluye anillos

INDUCCIÓN COMPLETA AL SISTEMA

- Flujo de trabajo digital
- Escaneo de modelo
- Planificación
- Impresión de guías
- Uso del Kit de Cirugía Guiada

Kit de Cirugía Guiada

\$2.250.000.-

Pague hasta en 10 cheques

El paquete congreso por doctor incluye:

- Acceso a los dos días del congreso (viernes 23 y sábado 24 de noviembre)
- 4 días y 3 noches de alojamiento con comida incluida (check-in jueves 22 de noviembre, check-out domingo 25 de noviembre)
- Coffee-breaks y almuerzo buffet durante los dos días del congreso
- Gala de cierre el 24 de noviembre
- Vuelos: la reserva, compra y preparativos del viaje son total responsabilidad del participante; no proveídos por Alpha Bio Chile.
- Aquellos ítems NO indicados en el presente documento, no están incluidos y son de cargo y responsabilidad del doctor, tales como, entre otros: pasaje aéreo, propinas, llamadas, etc.
- No se aceptan cancelaciones y no hay devolución de dinero ni transferencia de inscripción.

* valores y/o formas de pago en cualquier momento mientras el doctor no haya cancelado el monto total.



Lláme ahora a su ejecutivo de ventas o contactenos al: (56-2) 2335 4033 o al e-mail: servicioalcliente@alphabio.cl